АДМИНИСТРАЦИЯ ГОРОДА ОМСКА
АДМИНИСТРАЦИЯ ЦЕНТРАЛЬНОГО АДМИНИСТРАТИВНОГО ОКРУГА
РАСПОРЯЖЕНИЕ

от 17 апреля 2026 года № 1168

г. Омск

О выносе самовольно размещенного движимого имущества

Руководствуясь постановлением Администрации города Омска от 30 января 2014 года № 95-п «Об утверждении Положения о порядке выноса движимого имущества в городе Омске», Решением Омского городского Совета от 29 июня 2011 года № 423 «Об администрации Центрального административного округа города Омска»:

1. Определить следующие девяносто гаражей, сто девяносто один погреб расположенных на землях общего пользования, государственная собственность на которые не разграничена, самовольно размещенным движимым имуществом (далее – самовольно размещенные объекты).

1) Временный железобетонный гараж, размещенный вблизи индивидуального жилого дома по адресу: г. Омск, ул. Госпитальная, д. 42 (Акт № 1);

2) Временный металлический гараж, размещенный вблизи индивидуального жилого дома по адресу: г. Омск, ул. Гражданская, д. 26 (Акт № 2);

3) Временный металлический гараж, размещенный вблизи гаражного кооператива по адресу: г. Омск, ул. Завертяева, д. 5 (Акт № 3);

4) Временный металлический гараж, размещенный вблизи гаражного кооператива по адресу: г. Омск, ул. Завертяева, д. 5 (Акт № 4);

5) Временный металлический гараж, размещенный вблизи гаражного кооператива по адресу: г. Омск, ул. Завертяева, д. 5 (Акт № 5);

6) Временный металлический гараж, размещенный вблизи гаражного кооператива по адресу: г. Омск, ул. Завертяева, д. 5 (Акт № 6);

7) Временный металлический гараж, размещенный вблизи гаражного кооператива по адресу: г. Омск, ул. Завертяева, д. 5 (Акт № 7);

8) Временный металлический гараж, размещенный вблизи гаражного кооператива по адресу: г. Омск, ул. Завертяева, д. 5 (Акт № 8);

9) Временный металлический гараж, размещенный вблизи гаражного кооператива по адресу: г. Омск, ул. Завертяева, д. 5 (Акт № 9);

10) Временный металлический гараж, размещенный вблизи гаражного кооператива по адресу: г. Омск, ул. Завертяева, д. 5 (Акт № 10);

11) Временный металлический гараж, размещенный вблизи гаражного кооператива по адресу: г. Омск, ул. Завертяева, д. 5 (Акт № 11);

12) Временный металлический гараж, размещенный вблизи гаражного кооператива по адресу: г. Омск, ул. Завертяева, д. 5 (Акт № 12);

13) Временный металлический гараж, размещенный вблизи гаражного кооператива по адресу: г. Омск, ул. Завертяева, д. 5 (Акт № 13);

14) Временный металлический гараж, размещенный вблизи гаражного кооператива по адресу: г. Омск, ул. Завертяева, д. 5 (Акт № 14);

15) Временный металлический гараж, размещенный вблизи гаражного кооператива по адресу: г. Омск, ул. Завертяева, д. 5 (Акт № 15);

16) Временный металлический гараж, размещенный вблизи гаражного кооператива по адресу: г. Омск, ул. Завертяева, д. 5 (Акт № 16);

17) Временный металлический гараж, размещенный вблизи гаражного кооператива по адресу: г. Омск, ул. Завертяева, д. 5 (Акт № 17);

18) Временный металлический гараж, размещенный вблизи гаражного кооператива по адресу: г. Омск, ул. Завертяева, д. 5 (Акт № 18);

19) Временный металлический гараж, размещенный вблизи гаражного кооператива по адресу: г. Омск, ул. Завертяева, д. 5 (Акт № 19);

20) Временный металлический гараж, размещенный вблизи гаражного кооператива по адресу: г. Омск, ул. Завертяева, д. 5 (Акт № 20);

21) Временный металлический гараж, размещенный вблизи гаражного кооператива по адресу: г. Омск, ул. Завертяева, д. 5 (Акт № 21);

22) Временный металлический гараж, размещенный вблизи гаражного кооператива по адресу: г. Омск, ул. Завертяева, д. 5 (Акт № 22);

23) Временный металлический гараж, размещенный вблизи гаражного кооператива по адресу: г. Омск, ул. Завертяева, д. 5 (Акт № 23);

24) Временный металлический гараж, размещенный вблизи гаражного кооператива по адресу: г. Омск, ул. Завертяева, д. 5 (Акт № 24);

25) Временный железобетонный гараж, размещенный вблизи гаражного кооператива по адресу: г. Омск, ул. Кемеровская, д. 4а (Акт № 25);

26) Временный железобетонный гараж, размещенный вблизи гаражного кооператива по адресу: г. Омск, ул. Кемеровская, д. 4а (Акт № 26);

27) Временный металлический гараж, размещенный вблизи многоквартирного дома по адресу: г. Омск, ул. Волочаевская, д. 19 (Акт № 27);

28) Временный металлический гараж, размещенный вблизи многоквартирного дома по адресу: г. Омск, ул. Волочаевская, д. 19 (Акт № 28);

29) Временный металлический гараж, размещенный вблизи многоквартирного дома по адресу: г. Омск, ул. Волочаевская, д. 19 (Акт № 29);

30) Временный металлический гараж, размещенный вблизи многоквартирного дома по адресу: г. Омск, ул. Волочаевская, д. 19 (Акт № 30);

31) Временный металлический гараж, размещенный вблизи многоквартирного дома по адресу: г. Омск, ул. Волочаевская, д. 19 (Акт № 31);

32) Временный металлический гараж, размещенный вблизи многоквартирного дома по адресу: г. Омск, ул. Волочаевская, д. 19 (Акт № 32);

33) Временный металлический гараж, размещенный вблизи многоквартирного дома по адресу: г. Омск, ул. Волочаевская, д. 19 (Акт № 33);

34) Временный металлический гараж, размещенный вблизи многоквартирного дома по адресу: г. Омск, ул. Волочаевская, д. 19 (Акт № 34);

35) Временный металлический гараж, размещенный вблизи многоквартирного дома по адресу: г. Омск, ул. Волочаевская, д. 19 (Акт № 35);

36) Временный металлический гараж, размещенный вблизи административного здания по адресу: г. Омск, ул. Тюменская, д. 3 (Акт № 36);

37) Временный металлический гараж, размещенный вблизи административного здания по адресу: г. Омск, ул. Тюменская, д. 3 (Акт № 37);

38) Временный металлический гараж, размещенный вблизи многоквартирного дома по адресу: г. Омск, ул. Иртышская набережная, д. 12 (Акт № 38);

39) Временный металлический гараж, размещенный вблизи многоквартирного дома по адресу: г. Омск, ул. Иртышская набережная, д. 12 (Акт № 39);

40) Временный металлический гараж, размещенный вблизи многоквартирного дома по адресу: г. Омск, ул. Иртышская набережная, д. 12 (Акт № 40);

41) Временный железобетонный гараж, размещенный вблизи многоквартирного дома по адресу: г. Омск, ул. Иртышская набережная, д. 12 (Акт № 41);

42) Временный железобетонный гараж, размещенный вблизи многоквартирного дома по адресу: г. Омск, ул. Иртышская набережная, д. 12 (Акт № 42);

43) Временный железобетонный гараж, размещенный вблизи многоквартирного дома по адресу: г. Омск, ул. Иртышская набережная, д. 12 (Акт № 43);

44) Временный металлический гараж, размещенный вблизи многоквартирного дома по адресу: г. Омск, ул. Иртышская набережная, д. 12 (Акт № 44);

45) Временный металлический гараж, размещенный вблизи многоквартирного дома по адресу: г. Омск, ул. Иртышская набережная, д. 12 (Акт № 45);

46) Временный металлический гараж, размещенный вблизи многоквартирного дома по адресу: г. Омск, ул. Иртышская набережная, д. 12 (Акт № 46);

47) Временный металлический гараж, размещенный вблизи многоквартирного дома по адресу: г. Омск, ул. Иртышская набережная, д. 12 (Акт № 47);

48) Временный металлический гараж, размещенный вблизи многоквартирного дома по адресу: г. Омск, ул. Иртышская набережная, д. 12 (Акт № 48);

49) Временный металлический гараж, размещенный вблизи многоквартирного дома по адресу: г. Омск, ул. Иртышская набережная, д. 12 (Акт № 49);

50) Временный металлический гараж, размещенный вблизи многоквартирного дома по адресу: г. Омск, ул. Иртышская набережная, д. 12 (Акт № 50);

51) Временный металлический гараж, размещенный вблизи многоквартирного дома по адресу: г. Омск, ул. Иртышская набережная, д. 12 (Акт № 51);

52) Временный металлический гараж, размещенный вблизи многоквартирного дома по адресу: г. Омск, ул. Иртышская набережная, д. 12 (Акт № 52);

53) Временный металлический гараж, размещенный вблизи многоквартирного дома по адресу: г. Омск, ул. Иртышская набережная, д. 12 (Акт № 53);

54) Временный металлический гараж, размещенный вблизи многоквартирного дома по адресу: г. Омск, ул. Иртышская набережная, д. 12 (Акт № 54);

55) Временный металлический гараж, размещенный вблизи многоквартирного дома по адресу: г. Омск, ул. Иртышская набережная, д. 12 (Акт № 55);

56) Временный металлический гараж, размещенный вблизи многоквартирного дома по адресу: г. Омск, ул. Иртышская набережная, д. 12 (Акт № 56);

57) Временный металлический гараж, размещенный вблизи многоквартирного дома по адресу: г. Омск, ул. Иртышская набережная, д. 12 (Акт № 57);

58) Временный металлический гараж, размещенный вблизи многоквартирного дома по адресу: г. Омск, ул. Чокана Валиханова, д. 13 (Акт № 58);

59) Временный металлический гараж, размещенный вблизи многоквартирного дома по адресу: г. Омск, ул. Чокана Валиханова, д. 13 (Акт № 59);

60) Временный металлический гараж, размещенный вблизи многоквартирного дома по адресу: г. Омск, ул. Декабристов, д. 110 (Акт № 60);

61) Временный металлический гараж, размещенный вблизи многоквартирного дома по адресу: г. Омск, ул. Декабристов, д. 110 (Акт № 61);

62) Временный металлический гараж, размещенный вблизи многоквартирного дома по адресу: г. Омск, ул. Декабристов, д. 110 (Акт № 62);

63) Временный металлический гараж, размещенный вблизи многоквартирного дома по адресу: г. Омск, ул. Декабристов, д. 110 (Акт № 63);

64) Временный металлический гараж, размещенный вблизи многоквартирного дома по адресу: г. Омск, ул. Декабристов, д. 110 (Акт № 64);

65) Временный металлический гараж, размещенный вблизи многоквартирного дома по адресу: г. Омск, ул. Декабристов, д. 110 (Акт № 65);

66) Временный металлический гараж, размещенный вблизи многоквартирного дома по адресу: г. Омск, ул. Декабристов, д. 110 (Акт № 66);

67) Временный металлический гараж, размещенный вблизи многоквартирного дома по адресу: г. Омск, ул. Декабристов, д. 110 (Акт № 67);

68) Временный металлический гараж, размещенный вблизи многоквартирного дома по адресу: г. Омск, ул. Декабристов, д. 110 (Акт № 68);

69) Временный железобетонный гараж, размещенный вблизи многоквартирного дома по адресу: г. Омск, ул. Омская, д. 109 корп.1 (Акт № 69);

70) Временный железобетонный гараж, размещенный вблизи многоквартирного дома по адресу: г. Омск, ул. Омская, д. 109 корп.1 (Акт № 70);

71) Временный металлический гараж, размещенный вблизи многоквартирного дома по адресу: г. Омск, ул. 9-я Линия, д. 46 (Акт № 71);

72) Временный металлический гараж, размещенный вблизи многоквартирного дома по адресу: г. Омск, ул. Красных Зорь, д. 83В (Акт № 72);

73) Временный металлический гараж, размещенный вблизи многоквартирного дома по адресу: г. Омск, ул. Пирогова, д. 46 (Акт № 73);

74) Временный металлический гараж, размещенный вблизи административного здания по адресу: г. Омск, ул. Театральная, д. 7 (Акт № 74);

75) Временный металлический гараж, размещенный вблизи многоквартирного дома по адресу: г. Омск, ул. Совхозная, д. 15 корп. 1 (Акт № 75);

76) Временный железобетонный гараж, размещенный вблизи многоквартирного дома по адресу: г. Омск, ул. Совхозная, д. 15 корп. 1 (Акт № 76);

77) Временный металлический гараж, размещенный вблизи многоквартирного дома по адресу: г. Омск, ул. Рабиновича, д. 88 (Акт № 77);

78) Временный погреб, размещенный вблизи многоквартирного дома по адресу: г. Омск, ул. Красных Зорь, д. 83В (Акт № 90);

79) Временный погреб, размещенный вблизи многоквартирного дома по адресу: г. Омск, ул. Красных Зорь, д. 83В (Акт № 91);

80) Временный погреб, размещенный вблизи многоквартирного дома по адресу: г. Омск, ул. Красных Зорь, д. 83В (Акт № 92);

81) Временный погреб, размещенный вблизи многоквартирного дома по адресу: г. Омск, ул. Красных Зорь, д. 83В (Акт № 93);

82) Временный погреб, размещенный вблизи многоквартирного дома по адресу: г. Омск, ул. Красных Зорь, д. 83В (Акт № 94);

83) Временный погреб, размещенный вблизи многоквартирного дома по адресу: г. Омск, ул. Красных Зорь, д. 83В (Акт № 95);

84) Временный погреб, размещенный вблизи многоквартирного дома по адресу: г. Омск, ул. Красных Зорь, д. 83В (Акт № 96);
85) Временный погреб, размещенный вблизи многоквартирного дома по адресу: г. Омск, ул. Красных Зорь, д. 83В (Акт № 97);
86) Временный погреб, размещенный вблизи многоквартирного дома по адресу: г. Омск, ул. Красных Зорь, д. 83В (Акт № 98);
87) Временный погреб, размещенный вблизи многоквартирного дома по адресу: г. Омск, ул. Красных Зорь, д. 83В (Акт № 90);
88) Временный погреб, размещенный вблизи многоквартирного дома по адресу: г. Омск, ул. Красных Зорь, д. 83В (Акт № 100);
89) Временный погреб, размещенный вблизи многоквартирного дома по адресу: г. Омск, ул. Красных Зорь, д. 83В (Акт № 101);
90) Временный погреб, размещенный вблизи многоквартирного дома по адресу: г. Омск, ул. Красных Зорь, д. 83В (Акт № 102);
91) Временный погреб, размещенный вблизи многоквартирного дома по адресу: г. Омск, ул. Красных Зорь, д. 83В (Акт № 103);
92) Временный погреб, размещенный вблизи многоквартирного дома по адресу: г. Омск, ул. Красных Зорь, д. 83В (Акт № 104);
93) Временный погреб, размещенный вблизи многоквартирного дома по адресу: г. Омск, ул. Красных Зорь, д. 83В (Акт № 105);
94) Временный погреб, размещенный вблизи многоквартирного дома по адресу: г. Омск, ул. Красных Зорь, д. 83В (Акт № 106);
95) Временный погреб, размещенный вблизи многоквартирного дома по адресу: г. Омск, ул. Красных Зорь, д. 83В (Акт № 107);
96) Временный погреб, размещенный вблизи многоквартирного дома по адресу: г. Омск, ул. Красных Зорь, д. 83В (Акт № 108);
97) Временный погреб, размещенный вблизи многоквартирного дома по адресу: г. Омск, ул. Красных Зорь, д. 83В (Акт № 109);
98) Временный погреб, размещенный вблизи многоквартирного дома по адресу: г. Омск, ул. Красных Зорь, д. 83В (Акт № 110);
99) Временный погреб, размещенный вблизи многоквартирного дома по адресу: г. Омск, ул. Красных Зорь, д. 83В (Акт № 111);
100) Временный погреб, размещенный вблизи многоквартирного дома по адресу: г. Омск, ул. Красных Зорь, д. 83В (Акт № 112);
101) Временный погреб, размещенный вблизи многоквартирного дома по адресу: г. Омск, ул. Красных Зорь, д. 83В (Акт № 113);
102) Временный погреб, размещенный вблизи многоквартирного дома по адресу: г. Омск, ул. Красных Зорь, д. 83В (Акт № 114);
103) Временный погреб, размещенный вблизи многоквартирного дома по адресу: г. Омск, ул. Красных Зорь, д. 83В (Акт № 115);
104) Временный погреб, размещенный вблизи многоквартирного дома по адресу: г. Омск, ул. Красных Зорь, д. 83В (Акт № 116);
105) Временный погреб, размещенный вблизи многоквартирного дома по адресу: г. Омск, ул. Красных Зорь, д. 83В (Акт № 117);

106) Временный погреб, размещенный вблизи многоквартирного дома по адресу: г. Омск, ул. Красных Зорь, д. 83В (Акт № 118);
107) Временный погреб, размещенный вблизи многоквартирного дома по адресу: г. Омск, ул. Красных Зорь, д. 83В (Акт № 119);
108) Временный погреб, размещенный вблизи многоквартирного дома по адресу: г. Омск, ул. Красных Зорь, д. 83В (Акт № 120);
109) Временный погреб, размещенный вблизи многоквартирного дома по адресу: г. Омск, ул. Красных Зорь, д. 83В (Акт № 121);
110) Временный погреб, размещенный вблизи многоквартирного дома по адресу: г. Омск, ул. Красных Зорь, д. 83В (Акт № 122);
111) Временный погреб, размещенный вблизи многоквартирного дома по адресу: г. Омск, ул. Красных Зорь, д. 83В (Акт № 123);
112) Временный погреб, размещенный вблизи многоквартирного дома по адресу: г. Омск, ул. Красных Зорь, д. 83В (Акт № 124);
113) Временный погреб, размещенный вблизи многоквартирного дома по адресу: г. Омск, ул. Красных Зорь, д. 83В (Акт № 125);
114) Временный погреб, размещенный вблизи многоквартирного дома по адресу: г. Омск, ул. Красных Зорь, д. 83В (Акт № 126);
115) Временный погреб, размещенный вблизи многоквартирного дома по адресу: г. Омск, ул. Красных Зорь, д. 83В (Акт № 127);
116) Временный погреб, размещенный вблизи многоквартирного дома по адресу: г. Омск, ул. Красных Зорь, д. 83В (Акт № 128);
117) Временный погреб, размещенный вблизи многоквартирного дома по адресу: г. Омск, ул. Красных Зорь, д. 83В (Акт № 129);
118) Временный погреб, размещенный вблизи многоквартирного дома по адресу: г. Омск, ул. Красных Зорь, д. 83В (Акт № 130);
119) Временный погреб, размещенный вблизи многоквартирного дома по адресу: г. Омск, ул. Красных Зорь, д. 83В (Акт № 131);
120) Временный погреб, размещенный вблизи многоквартирного дома по адресу: г. Омск, ул. Красных Зорь, д. 83В (Акт № 132);
121) Временный погреб, размещенный вблизи многоквартирного дома по адресу: г. Омск, ул. Красных Зорь, д. 83В (Акт № 133);
122) Временный погреб, размещенный вблизи многоквартирного дома по адресу: г. Омск, ул. Красных Зорь, д. 83В (Акт № 134);
123) Временный погреб, размещенный вблизи многоквартирного дома по адресу: г. Омск, ул. Красных Зорь, д. 83В (Акт № 135);
124) Временный погреб, размещенный вблизи многоквартирного дома по адресу: г. Омск, ул. Красных Зорь, д. 83В (Акт № 136);
125) Временный погреб, размещенный вблизи многоквартирного дома по адресу: г. Омск, ул. Красных Зорь, д. 83В (Акт № 137);
126) Временный погреб, размещенный вблизи многоквартирного дома по адресу: г. Омск, ул. Красных Зорь, д. 83В (Акт № 138);
127) Временный погреб, размещенный вблизи многоквартирного дома по адресу: г. Омск, ул. Красных Зорь, д. 83В (Акт № 139);

128) Временный погреб, размещенный вблизи многоквартирного дома по адресу: г. Омск, ул. Красных Зорь, д. 83В (Акт № 140);

129) Временный погреб, размещенный вблизи многоквартирного дома по адресу: г. Омск, ул. Красных Зорь, д. 83В (Акт № 141);

130) Временный погреб, размещенный вблизи многоквартирного дома по адресу: г. Омск, ул. Красных Зорь, д. 83В (Акт № 142);

131) Временный погреб, размещенный вблизи многоквартирного дома по адресу: г. Омск, ул. Красных Зорь, д. 83В (Акт № 143);

132) Временный погреб, размещенный вблизи многоквартирного дома по адресу: г. Омск, ул. Красных Зорь, д. 83В (Акт № 144);

133) Временный погреб, размещенный вблизи многоквартирного дома по адресу: г. Омск, ул. Красных Зорь, д. 83В (Акт № 145);

134) Временный погреб, размещенный вблизи многоквартирного дома по адресу: г. Омск, ул. Красных Зорь, д. 83В (Акт № 146);

135) Временный погреб, размещенный вблизи многоквартирного дома по адресу: г. Омск, ул. Красных Зорь, д. 83В (Акт № 147);

136) Временный погреб, размещенный вблизи многоквартирного дома по адресу: г. Омск, ул. Красных Зорь, д. 83В (Акт № 148);

137) Временный погреб, размещенный вблизи многоквартирного дома по адресу: г. Омск, ул. Красных Зорь, д. 83В (Акт № 149);

138) Временный погреб, размещенный вблизи многоквартирного дома по адресу: г. Омск, ул. Красных Зорь, д. 83В (Акт № 150);

139) Временный погреб, размещенный вблизи многоквартирного дома по адресу: г. Омск, ул. Красных Зорь, д. 83В (Акт № 151);

140) Временный погреб, размещенный вблизи многоквартирного дома по адресу: г. Омск, ул. Красных Зорь, д. 83В (Акт № 152);

141) Временный погреб, размещенный вблизи многоквартирного дома по адресу: г. Омск, ул. Красных Зорь, д. 83В (Акт № 153);

142) Временный погреб, размещенный вблизи многоквартирного дома по адресу: г. Омск, ул. Красных Зорь, д. 83В (Акт № 154);

143) Временный погреб, размещенный вблизи многоквартирного дома по адресу: г. Омск, ул. Красных Зорь, д. 83В (Акт № 155);

144) Временный погреб, размещенный вблизи многоквартирного дома по адресу: г. Омск, ул. Красных Зорь, д. 83В (Акт № 156);

145) Временный погреб, размещенный вблизи многоквартирного дома по адресу: г. Омск, ул. Красных Зорь, д. 83В (Акт № 157);

146) Временный погреб, размещенный вблизи многоквартирного дома по адресу: г. Омск, ул. Красных Зорь, д. 83В (Акт № 158);

147) Временный погреб, размещенный вблизи многоквартирного дома по адресу: г. Омск, ул. Красных Зорь, д. 83В (Акт № 159);

148) Временный погреб, размещенный вблизи многоквартирного дома по адресу: г. Омск, ул. Красных Зорь, д. 83В (Акт № 160);

149) Временный погреб, размещенный вблизи многоквартирного дома по адресу: г. Омск, ул. Красных Зорь, д. 83В (Акт № 161);

150) Временный погреб, размещенный вблизи многоквартирного дома по адресу: г. Омск, ул. Красных Зорь, д. 83В (Акт № 162);
151) Временный погреб, размещенный вблизи многоквартирного дома по адресу: г. Омск, ул. Красных Зорь, д. 83В (Акт № 163);
152) Временный погреб, размещенный вблизи многоквартирного дома по адресу: г. Омск, ул. Красных Зорь, д. 83В (Акт № 164);
153) Временный погреб, размещенный вблизи многоквартирного дома по адресу: г. Омск, ул. Красных Зорь, д. 83В (Акт № 165);
154) Временный погреб, размещенный вблизи многоквартирного дома по адресу: г. Омск, ул. Красных Зорь, д. 83В (Акт № 166);
155) Временный погреб, размещенный вблизи многоквартирного дома по адресу: г. Омск, ул. Красных Зорь, д. 83В (Акт № 167);
156) Временный погреб, размещенный вблизи многоквартирного дома по адресу: г. Омск, ул. Красных Зорь, д. 83В (Акт № 168);
157) Временный погреб, размещенный вблизи многоквартирного дома по адресу: г. Омск, ул. Красных Зорь, д. 83В (Акт № 169);
158) Временный погреб, размещенный вблизи многоквартирного дома по адресу: г. Омск, ул. Красных Зорь, д. 83В (Акт № 170);
159) Временный погреб, размещенный вблизи многоквартирного дома по адресу: г. Омск, ул. Красных Зорь, д. 83В (Акт № 171);
160) Временный погреб, размещенный вблизи многоквартирного дома по адресу: г. Омск, ул. Красных Зорь, д. 83В (Акт № 172);
161) Временный погреб, размещенный вблизи многоквартирного дома по адресу: г. Омск, ул. Красных Зорь, д. 83В (Акт № 173);
162) Временный погреб, размещенный вблизи многоквартирного дома по адресу: г. Омск, ул. Красных Зорь, д. 83В (Акт № 174);
163) Временный погреб, размещенный вблизи многоквартирного дома по адресу: г. Омск, ул. Красных Зорь, д. 83В (Акт № 175);
164) Временный погреб, размещенный вблизи многоквартирного дома по адресу: г. Омск, ул. Красных Зорь, д. 83В (Акт № 176);
165) Временный погреб, размещенный вблизи многоквартирного дома по адресу: г. Омск, ул. Красных Зорь, д. 83В (Акт № 177);
166) Временный погреб, размещенный вблизи многоквартирного дома по адресу: г. Омск, ул. Красных Зорь, д. 83В (Акт № 178);
167) Временный погреб, размещенный вблизи многоквартирного дома по адресу: г. Омск, ул. Красных Зорь, д. 83В (Акт № 179);
168) Временный погреб, размещенный вблизи многоквартирного дома по адресу: г. Омск, ул. Красных Зорь, д. 83В (Акт № 180);
169) Временный погреб, размещенный вблизи многоквартирного дома по адресу: г. Омск, ул. Красных Зорь, д. 83В (Акт № 181);
170) Временный погреб, размещенный вблизи многоквартирного дома по адресу: г. Омск, ул. Красных Зорь, д. 83В (Акт № 182);
171) Временный погреб, размещенный вблизи многоквартирного дома по адресу: г. Омск, ул. Красных Зорь, д. 83В (Акт № 183);

172) Временный погреб, размещенный вблизи многоквартирного дома по адресу: г. Омск, ул. Красных Зорь, д. 83В (Акт № 184);
173) Временный погреб, размещенный вблизи многоквартирного дома по адресу: г. Омск, ул. Красных Зорь, д. 83В (Акт № 185);
174) Временный погреб, размещенный вблизи многоквартирного дома по адресу: г. Омск, ул. Красных Зорь, д. 83В (Акт № 186);
175) Временный погреб, размещенный вблизи многоквартирного дома по адресу: г. Омск, ул. Красных Зорь, д. 83В (Акт № 187);
176) Временный погреб, размещенный вблизи многоквартирного дома по адресу: г. Омск, ул. Красных Зорь, д. 83В (Акт № 188);
177) Временный погреб, размещенный вблизи многоквартирного дома по адресу: г. Омск, ул. Красных Зорь, д. 83В (Акт № 189);
178) Временный погреб, размещенный вблизи многоквартирного дома по адресу: г. Омск, ул. Красных Зорь, д. 83В (Акт № 190);
179) Временный погреб, размещенный вблизи многоквартирного дома по адресу: г. Омск, ул. Красных Зорь, д. 83В (Акт № 191);
180) Временный погреб, размещенный вблизи многоквартирного дома по адресу: г. Омск, ул. Красных Зорь, д. 83В (Акт № 192);
181) Временный погреб, размещенный вблизи многоквартирного дома по адресу: г. Омск, ул. Красных Зорь, д. 83В (Акт № 193);
182) Временный погреб, размещенный вблизи многоквартирного дома по адресу: г. Омск, ул. Красных Зорь, д. 83В (Акт № 194);
183) Временный погреб, размещенный вблизи многоквартирного дома по адресу: г. Омск, ул. Красных Зорь, д. 83В (Акт № 195);
184) Временный погреб, размещенный вблизи многоквартирного дома по адресу: г. Омск, ул. Красных Зорь, д. 83В (Акт № 196);
185) Временный погреб, размещенный вблизи многоквартирного дома по адресу: г. Омск, ул. Красных Зорь, д. 83В (Акт № 197);
186) Временный погреб, размещенный вблизи многоквартирного дома по адресу: г. Омск, ул. Красных Зорь, д. 83В (Акт № 198);
187) Временный погреб, размещенный вблизи многоквартирного дома по адресу: г. Омск, ул. Красных Зорь, д. 83В (Акт № 199);
188) Временный погреб, размещенный вблизи многоквартирного дома по адресу: г. Омск, ул. Красных Зорь, д. 83В (Акт № 200);
189) Временный погреб, размещенный вблизи многоквартирного дома по адресу: г. Омск, ул. Красных Зорь, д. 83В (Акт № 201);
190) Временный погреб, размещенный вблизи многоквартирного дома по адресу: г. Омск, ул. Красных Зорь, д. 83В (Акт № 202);
191) Временный погреб, размещенный вблизи многоквартирного дома по адресу: г. Омск, ул. Красных Зорь, д. 83В (Акт № 203);
192) Временный погреб, размещенный вблизи многоквартирного дома по адресу: г. Омск, ул. Красных Зорь, д. 83В (Акт № 204);
193) Временный погреб, размещенный вблизи многоквартирного дома по адресу: г. Омск, ул. Красных Зорь, д. 83В (Акт № 205);

194) Временный погреб, размещенный вблизи многоквартирного дома по адресу: г. Омск, ул. Красных Зорь, д. 83В (Акт № 206);

195) Временный погреб, размещенный вблизи многоквартирного дома по адресу: г. Омск, ул. Красных Зорь, д. 83В (Акт № 207);

196) Временный погреб, размещенный вблизи многоквартирного дома по адресу: г. Омск, ул. Красных Зорь, д. 83В (Акт № 208);

197) Временный погреб, размещенный вблизи многоквартирного дома по адресу: г. Омск, ул. Красных Зорь, д. 83В (Акт № 209);

198) Временный погреб, размещенный вблизи многоквартирного дома по адресу: г. Омск, ул. Красных Зорь, д. 83В (Акт № 210);

199) Временный погреб, размещенный вблизи многоквартирного дома по адресу: г. Омск, ул. Красных Зорь, д. 83В (Акт № 211);

200) Временный погреб, размещенный вблизи многоквартирного дома по адресу: г. Омск, ул. Красных Зорь, д. 83В (Акт № 212);

201) Временный погреб, размещенный вблизи многоквартирного дома по адресу: г. Омск, ул. Красных Зорь, д. 83В (Акт № 213);

202) Временный погреб, размещенный вблизи многоквартирного дома по адресу: г. Омск, ул. Красных Зорь, д. 83В (Акт № 214);

203) Временный погреб, размещенный вблизи многоквартирного дома по адресу: г. Омск, ул. Красных Зорь, д. 83В (Акт № 215);

204) Временный погреб, размещенный вблизи многоквартирного дома по адресу: г. Омск, ул. Красных Зорь, д. 83В (Акт № 216);

205) Временный погреб, размещенный вблизи многоквартирного дома по адресу: г. Омск, ул. Красных Зорь, д. 83В (Акт № 217);

206) Временный погреб, размещенный вблизи многоквартирного дома по адресу: г. Омск, ул. Красных Зорь, д. 83В (Акт № 218);

207) Временный погреб, размещенный вблизи многоквартирного дома по адресу: г. Омск, ул. Красных Зорь, д. 83В (Акт № 219);

208) Временный погреб, размещенный вблизи многоквартирного дома по адресу: г. Омск, ул. Красных Зорь, д. 83В (Акт № 220);

209) Временный погреб, размещенный вблизи многоквартирного дома по адресу: г. Омск, ул. Красных Зорь, д. 83В (Акт № 221);

210) Временный погреб, размещенный вблизи многоквартирного дома по адресу: г. Омск, ул. Красных Зорь, д. 83В (Акт № 222);

211) Временный погреб, размещенный вблизи многоквартирного дома по адресу: г. Омск, ул. Красных Зорь, д. 83В (Акт № 223);

212) Временный погреб, размещенный вблизи многоквартирного дома по адресу: г. Омск, ул. Красных Зорь, д. 83В (Акт № 224);

213) Временный погреб, размещенный вблизи многоквартирного дома по адресу: г. Омск, ул. Красных Зорь, д. 83В (Акт № 225);

214) Временный погреб, размещенный вблизи многоквартирного дома по адресу: г. Омск, ул. Красных Зорь, д. 83В (Акт № 226);

215) Временный погреб, размещенный вблизи многоквартирного дома по адресу: г. Омск, ул. Красных Зорь, д. 83В (Акт № 227);

216) Временный погреб, размещенный вблизи многоквартирного дома по адресу: г. Омск, ул. Красных Зорь, д. 83В (Акт № 228);
217) Временный погреб, размещенный вблизи многоквартирного дома по адресу: г. Омск, ул. Красных Зорь, д. 83В (Акт № 229);
218) Временный погреб, размещенный вблизи многоквартирного дома по адресу: г. Омск, ул. Красных Зорь, д. 83В (Акт № 230);
219) Временный погреб, размещенный вблизи многоквартирного дома по адресу: г. Омск, ул. Красных Зорь, д. 83В (Акт № 231);
220) Временный погреб, размещенный вблизи многоквартирного дома по адресу: г. Омск, ул. Красных Зорь, д. 83В (Акт № 232);
221) Временный погреб, размещенный вблизи многоквартирного дома по адресу: г. Омск, ул. Красных Зорь, д. 83В (Акт № 233);
222) Временный погреб, размещенный вблизи многоквартирного дома по адресу: г. Омск, ул. Красных Зорь, д. 83В (Акт № 234);
223) Временный погреб, размещенный вблизи многоквартирного дома по адресу: г. Омск, ул. Красных Зорь, д. 83В (Акт № 235);
224) Временный погреб, размещенный вблизи многоквартирного дома по адресу: г. Омск, ул. Красных Зорь, д. 83В (Акт № 236);
225) Временный погреб, размещенный вблизи многоквартирного дома по адресу: г. Омск, ул. Красных Зорь, д. 83В (Акт № 237);
226) Временный погреб, размещенный вблизи многоквартирного дома по адресу: г. Омск, ул. Красных Зорь, д. 83В (Акт № 238);
227) Временный погреб, размещенный вблизи многоквартирного дома по адресу: г. Омск, ул. Красных Зорь, д. 83В (Акт № 239);
228) Временный погреб, размещенный вблизи многоквартирного дома по адресу: г. Омск, ул. Красных Зорь, д. 83В (Акт № 240);
229) Временный погреб, размещенный вблизи многоквартирного дома по адресу: г. Омск, ул. Красных Зорь, д. 83В (Акт № 241);
230) Временный погреб, размещенный вблизи многоквартирного дома по адресу: г. Омск, ул. Красных Зорь, д. 83В (Акт № 242);
231) Временный погреб, размещенный вблизи многоквартирного дома по адресу: г. Омск, ул. Красных Зорь, д. 83В (Акт № 243);
232) Временный погреб, размещенный вблизи многоквартирного дома по адресу: г. Омск, ул. Красных Зорь, д. 83В (Акт № 244);
233) Временный погреб, размещенный вблизи многоквартирного дома по адресу: г. Омск, ул. Красных Зорь, д. 83В (Акт № 245);
234) Временный погреб, размещенный вблизи многоквартирного дома по адресу: г. Омск, ул. Красных Зорь, д. 83В (Акт № 246);
235) Временный погреб, размещенный вблизи многоквартирного дома по адресу: г. Омск, ул. Красных Зорь, д. 83В (Акт № 247);
236) Временный погреб, размещенный вблизи многоквартирного дома по адресу: г. Омск, ул. Красных Зорь, д. 83В (Акт № 248);
237) Временный погреб, размещенный вблизи многоквартирного дома по адресу: г. Омск, ул. Красных Зорь, д. 83В (Акт № 249);

238) Временный погреб, размещенный вблизи многоквартирного дома по адресу: г. Омск, ул. Красных Зорь, д. 83В (Акт № 250);
239) Временный погреб, размещенный вблизи многоквартирного дома по адресу: г. Омск, ул. Красных Зорь, д. 83В (Акт № 251);
240) Временный погреб, размещенный вблизи многоквартирного дома по адресу: г. Омск, ул. Красных Зорь, д. 83В (Акт № 252);
241) Временный погреб, размещенный вблизи многоквартирного дома по адресу: г. Омск, ул. Красных Зорь, д. 83В (Акт № 253);
242) Временный погреб, размещенный вблизи многоквартирного дома по адресу: г. Омск, ул. Красных Зорь, д. 83В (Акт № 254);
243) Временный погреб, размещенный вблизи многоквартирного дома по адресу: г. Омск, ул. Красных Зорь, д. 83В (Акт № 255);
244) Временный погреб, размещенный вблизи многоквартирного дома по адресу: г. Омск, ул. Красных Зорь, д. 83В (Акт № 256);
245) Временный погреб, размещенный вблизи многоквартирного дома по адресу: г. Омск, ул. Красных Зорь, д. 83В (Акт № 257);
246) Временный погреб, размещенный вблизи многоквартирного дома по адресу: г. Омск, ул. Красных Зорь, д. 83В (Акт № 258);
247) Временный погреб, размещенный вблизи многоквартирного дома по адресу: г. Омск, ул. Красных Зорь, д. 83В (Акт № 259);
248) Временный погреб, размещенный вблизи многоквартирного дома по адресу: г. Омск, ул. Красных Зорь, д. 83В (Акт № 260);
249) Временный погреб, размещенный вблизи многоквартирного дома по адресу: г. Омск, ул. Красных Зорь, д. 83В (Акт № 261);
250) Временный погреб, размещенный вблизи многоквартирного дома по адресу: г. Омск, ул. Красных Зорь, д. 83В (Акт № 262);
251) Временный погреб, размещенный вблизи многоквартирного дома по адресу: г. Омск, ул. Красных Зорь, д. 83В (Акт № 263);
252) Временный погреб, размещенный вблизи многоквартирного дома по адресу: г. Омск, ул. Красных Зорь, д. 83В (Акт № 264);
253) Временный погреб, размещенный вблизи многоквартирного дома по адресу: г. Омск, ул. Красных Зорь, д. 83В (Акт № 265);
254) Временный погреб, размещенный вблизи многоквартирного дома по адресу: г. Омск, ул. Красных Зорь, д. 83В (Акт № 266);
255) Временный погреб, размещенный вблизи многоквартирного дома по адресу: г. Омск, ул. Красных Зорь, д. 83В (Акт № 267);
256) Временный погреб, размещенный вблизи многоквартирного дома по адресу: г. Омск, ул. Красных Зорь, д. 83В (Акт № 268);
257) Временный погреб, размещенный вблизи многоквартирного дома по адресу: г. Омск, ул. Красных Зорь, д. 83В (Акт № 269);
258) Временный погреб, размещенный вблизи многоквартирного дома по адресу: г. Омск, ул. Красных Зорь, д. 83В (Акт № 270);
259) Временный погреб, размещенный вблизи многоквартирного дома по адресу: г. Омск, ул. Красных Зорь, д. 83В (Акт № 271);

260) Временный погреб, размещенный вблизи многоквартирного дома по адресу: г. Омск, ул. Красных Зорь, д. 83В (Акт № 272);

261) Временный погреб, размещенный вблизи многоквартирного дома по адресу: г. Омск, ул. Красных Зорь, д. 83В (Акт № 273);

262) Временный погреб, размещенный вблизи многоквартирного дома по адресу: г. Омск, ул. Красных Зорь, д. 83В (Акт № 274);

263) Временный погреб, размещенный вблизи многоквартирного дома по адресу: г. Омск, ул. Красных Зорь, д. 83В (Акт № 275);

264) Временный погреб, размещенный вблизи многоквартирного дома по адресу: г. Омск, ул. Красных Зорь, д. 83В (Акт № 276);

265) Временный погреб, размещенный вблизи многоквартирного дома по адресу: г. Омск, ул. Красных Зорь, д. 83В (Акт № 277);

266) Временный погреб, размещенный вблизи многоквартирного дома по адресу: г. Омск, ул. Красных Зорь, д. 83В (Акт № 278);

267) Временный погреб, размещенный вблизи многоквартирного дома по адресу: г. Омск, ул. Красных Зорь, д. 83В (Акт № 279);

268) Временный погреб, размещенный вблизи многоквартирного дома по адресу: г. Омск, ул. Красных Зорь, д. 83В (Акт № 280);

269) Временный металлический гараж, размещенный вблизи многоквартирного дома по адресу: г. Омск, ул. Набережная Тухачевского, д. 18 (Акт № 281);

270) Временный металлический гараж, размещенный вблизи многоквартирного дома по адресу: г. Омск, ул. Набережная Тухачевского, д. 18 (Акт № 282);

271) Временный металлический гараж, размещенный вблизи многоквартирного дома по адресу: г. Омск, ул. Набережная Тухачевского, д. 18 (Акт № 281);

272) Временный металлический гараж, размещенный вблизи многоквартирного дома по адресу: г. Омск, ул. Набережная Тухачевского, д. 18 (Акт № 284);

273) Временный металлический гараж, размещенный вблизи многоквартирного дома по адресу: г. Омск, ул. Набережная Тухачевского, д. 22 (Акт № 285);

274) Временный металлический гараж, размещенный вблизи многоквартирного дома по адресу: г. Омск, ул. Набережная Тухачевского, д. 22 (Акт № 286);

275) Временный металлический гараж, размещенный вблизи многоквартирного дома по адресу: г. Омск, ул. Набережная Тухачевского, д. 22 (Акт № 287);

276) Временный металлический гараж, размещенный вблизи многоквартирного дома по адресу: г. Омск, ул. Набережная Тухачевского, д. 22 (Акт № 288);

277) Временный металлический гараж, размещенный вблизи многоквартирного дома по адресу: г. Омск, ул. Набережная Тухачевского, д. 22 (Акт № 289);

278) Временный металлический гараж, размещенный вблизи многоквартирного дома по адресу: г. Омск, ул. Набережная Тухачевского, д. 22 (Акт № 290);

279) Временный металлический гараж, размещенный вблизи многоквартирного дома по адресу: г. Омск, ул. Набережная Тухачевского, д. 22 (Акт № 291);

280) Временный металлический гараж, размещенный вблизи многоквартирного дома по адресу: г. Омск, ул. Набережная Тухачевского, д. 22 (Акт № 292);

281) Временный металлический гараж, размещенный вблизи многоквартирного дома по адресу: г. Омск, ул. Набережная Тухачевского, д. 22 (Акт № 293);

2. Определить срок, в который должны быть добровольно вынесены самовольно размещенные объекты – до 30 апреля 2026 года.

3. Осуществить принудительный вынос самовольно размещенных объектов с 04 мая 2026 года по 16 июня 2025 года.

4. Индивидуальному предпринимателю Иониной Ольге Анатольевне (ИП «Ионина Ольга Анатольевна») (по согласованию) осуществить демонтаж и вывоз самовольно размещенных объектов на площадку, расположенную на ул. Каховская, д. 3 корп. 2, на земельном участке с кадастровым номером 55:36:000000:938.

5. Бюджетному учреждению города Омска «Управление дорожного хозяйства и благоустройства» (по согласованию) осуществить хранение самовольно размещенных объектов на площадке, расположенной на ул. Каховская, д. 3 корп. 2, на земельном участке с кадастровым номером 55:36:000000:938.

6. Ответственность за координацию работ по выносу самовольно размещенных объектов возложить на управляющего делами администрации Центрального административного округа города Омска Михеева Е.Г.

7. Главному специалисту отдела архитектуры, строительства и земельных отношений администрации Центрального административного округа города Омска Позднякову В.А. проконтролировать направление в трехдневный срок копий настоящего распоряжения:

- в департамент общественной безопасности Администрации города Омска для обеспечения взаимодействия с правоохранительными органами;
- в департамент информационной политики Администрации города Омска для опубликования распоряжения в средствах массовой информации и размещения в сети «Интернет»;
- в департамент городского хозяйства Администрации города Омска;
- БУ города Омска «Управление дорожного хозяйства и благоустройства».

8. Начальнику отдела архитектуры, строительства и земельных отношений администрации Центрального административного округа города Омска Кучеренкову В.А., главным специалистам отдела архитектуры,

строительства и земельных отношений администрации Центрального административного округа города Омска Шульга Т.М., Ким А.Е.

- присутствовать при выносе самовольно размещенных объектов;
- обеспечить составление акта о выносе самовольно размещенных объектов, при необходимости – акта о вскрытии самовольно размещенных объектов и описи материальных ценностей.

9. Контроль за исполнением настоящего распоряжения возложить на управляющего делами администрации Центрального административного округа города Омска Михеева Е.Г.

Глава администрации
Центрального административного
округа города Омска Р.А. Валиахметов

Фотографический материал места размещения самовольно размещенного движимого имущества

Временный железобетонный гараж, вблизи индивидуального жилого дома по адресу: г. Омск, ул. Госпитальная, д. 42 (Акт № 1);



Временный металлический гараж, размещенный вблизи индивидуального жилого дома по адресу: г. Омск, ул. Гражданская, д. 26 (Акт № 2);



Временный металлический гараж, размещенный вблизи гаражного кооператива по адресу: г. Омск, ул. Завертяева, д. 5 (Акт № 3);



Временный металлический гараж, размещенный вблизи гаражного кооператива по адресу: г. Омск, ул. Завертяева, д. 5 (Акт № 4);



Временный металлический гараж, размещенный вблизи гаражного кооператива по адресу: г. Омск, ул. Завертяева, д. 5 (Акт № 5);



Временный металлический гараж, размещенный вблизи гаражного кооператива по адресу: г. Омск, ул. Завертяева, д. 5 (Акт № 6);



Временный металлический гараж, размещенный вблизи гаражного кооператива по адресу: г. Омск, ул. Завертяева, д. 5 (Акт № 7);



Временный металлический гараж, размещенный вблизи гаражного кооператива по адресу: г. Омск, ул. Завертяева, д. 5 (Акт № 8);



Временный металлический гараж, размещенный вблизи гаражного кооператива по адресу: г. Омск, ул. Завертяева, д. 5 (Акт № 9);



Временный металлический гараж, размещенный вблизи гаражного кооператива по адресу: г. Омск, ул. Завертяева, д. 5 (Акт № 10);



Временный металлический гараж, размещенный вблизи гаражного кооператива по адресу: г. Омск, ул. Завертяева, д. 5 (Акт № 11);



Временный металлический гараж, размещенный вблизи гаражного кооператива по адресу: г. Омск, ул. Завертяева, д. 5 (Акт № 12);



Временный металлический гараж, размещенный вблизи гаражного кооператива по адресу: г. Омск, ул. Завертяева, д. 5 (Акт № 13);



Временный металлический гараж, размещенный вблизи гаражного кооператива по адресу: г. Омск, ул. Завертяева, д. 5 (Акт № 14);



Временный металлический гараж, размещенный вблизи гаражного кооператива по адресу: г. Омск, ул. Завертяева, д. 5 (Акт № 15);



Временный металлический гараж, размещенный вблизи гаражного кооператива по адресу: г. Омск, ул. Завертяева, д. 5 (Акт № 16);



Временный металлический гараж, размещенный вблизи гаражного кооператива по адресу: г. Омск, ул. Завертяева, д. 5 (Акт № 17);



Временный металлический гараж, размещенный вблизи гаражного кооператива по адресу: г. Омск, ул. Завертяева, д. 5 (Акт № 18);



Временный металлический гараж, размещенный вблизи гаражного кооператива по адресу: г. Омск, ул. Завертяева, д. 5 (Акт № 19);



Временный металлический гараж, размещенный вблизи гаражного кооператива по адресу: г. Омск, ул. Завертяева, д. 5 (Акт № 20);



Временный металлический гараж, размещенный вблизи гаражного кооператива по адресу: г. Омск, ул. Завертяева, д. 5 (Акт № 21);



Временный металлический гараж, размещенный вблизи гаражного кооператива по адресу: г. Омск, ул. Завертяева, д. 5 (Акт № 22);



Временный металлический гараж, размещенный вблизи гаражного кооператива по адресу: г. Омск, ул. Завертяева, д. 5 (Акт № 23);



Временный металлический гараж, размещенный вблизи гаражного кооператива по адресу: г. Омск, ул. Завертяева, д. 5 (Акт № 24);



Временный железобетонный гараж, размещенный вблизи гаражного кооператива по адресу: г. Омск, ул. Кемеровская, д. 4а (Акт № 25);



Временный железобетонный гараж, размещенный вблизи гаражного кооператива по адресу: г. Омск, ул. Кемеровская, д. 4а (Акт № 26);



Временный металлический гараж, размещенный вблизи многоквартирного дома по адресу: г. Омск, ул. Волочаевская, д. 19 (Акт № 27);



Временный металлический гараж, размещенный вблизи многоквартирного дома по адресу: г. Омск, ул. Волочаевская, д. 19 (Акт № 28);



Временный металлический гараж, размещенный вблизи многоквартирного дома по адресу: г. Омск, ул. Волочаевская, д. 19 (Акт № 29);



Временный металлический гараж, размещенный вблизи многоквартирного дома по адресу: г. Омск, ул. Волочаевская, д. 19 (Акт № 30);



Временный металлический гараж, размещенный вблизи многоквартирного дома по адресу: г. Омск, ул. Волочаевская, д. 19 (Акт № 31);



Временный металлический гараж, размещенный вблизи многоквартирного дома по адресу: г. Омск, ул. Волочаевская, д. 19 (Акт № 32);



Временный металлический гараж, размещенный вблизи многоквартирного дома по адресу: г. Омск, ул. Волочаевская, д. 19 (Акт № 33);



Временный металлический гараж, размещенный вблизи многоквартирного дома по адресу: г. Омск, ул. Волочаевская, д. 19 (Акт № 34);



Временный металлический гараж, размещенный вблизи многоквартирного дома по адресу: г. Омск, ул. Волочаевская, д. 19 (Акт № 35);



Временный металлический гараж, размещенный вблизи административного здания по адресу: г. Омск, ул. Тюменская, д. 3 (Акт № 36);



Временный металлический гараж, размещенный вблизи административного здания по адресу: г. Омск, ул. Тюменская, д. 3 (Акт № 37);



Временный металлический гараж, размещенный вблизи многоквартирного дома по адресу: г. Омск, ул. Иртышская набережная, д. 12 (Акт № 38);



Временный металлический гараж, размещенный вблизи многоквартирного дома по адресу: г. Омск, ул. Иртышская набережная, д. 12 (Акт № 39);



Временный металлический гараж, размещенный вблизи многоквартирного дома по адресу: г. Омск, ул. Иртышская набережная, д. 12 (Акт № 40);



Временный железобетонный гараж, размещенный вблизи многоквартирного дома по адресу: г. Омск, ул. Иртышская набережная, д. 12 (Акт № 41);



Временный железобетонный гараж, размещенный вблизи многоквартирного дома по адресу: г. Омск, ул. Иртышская набережная, д. 12 (Акт № 42);



Временный железобетонный гараж, размещенный вблизи многоквартирного дома по адресу: г. Омск, ул. Иртышская набережная, д. 12 (Акт № 43);



Временный металлический гараж, размещенный вблизи многоквартирного дома по адресу: г. Омск, ул. Иртышская набережная, д. 12 (Акт № 44);



Временный металлический гараж, размещенный вблизи многоквартирного дома по адресу: г. Омск, ул. Иртышская набережная, д. 12 (Акт № 45);



Временный металлический гараж, размещенный вблизи многоквартирного дома по адресу: г. Омск, ул. Иртышская набережная, д. 12 (Акт № 46);



Временный металлический гараж, размещенный вблизи многоквартирного дома по адресу: г. Омск, ул. Иртышская набережная, д. 12 (Акт № 47);



Временный металлический гараж, размещенный вблизи многоквартирного дома по адресу: г. Омск, ул. Иртышская набережная, д. 12 (Акт № 48);



Временный металлический гараж, размещенный вблизи многоквартирного дома по адресу: г. Омск, ул. Иртышская набережная, д. 12 (Акт № 49);



Временный металлический гараж, размещенный вблизи многоквартирного дома по адресу: г. Омск, ул. Иртышская набережная, д. 12 (Акт № 50);



Временный металлический гараж, размещенный вблизи многоквартирного дома по адресу: г. Омск, ул. Иртышская набережная, д. 12 (Акт № 51);



Временный металлический гараж, размещенный вблизи многоквартирного дома по адресу: г. Омск, ул. Иртышская набережная, д. 12 (Акт № 52);



Временный металлический гараж, размещенный вблизи многоквартирного дома по адресу: г. Омск, ул. Иртышская набережная, д. 12 (Акт № 53);



Временный металлический гараж, размещенный вблизи многоквартирного дома по адресу: г. Омск, ул. Иртышская набережная, д. 12 (Акт № 54);



Временный металлический гараж, размещенный вблизи многоквартирного дома по адресу: г. Омск, ул. Иртышская набережная, д. 12 (Акт № 55);



Временный металлический гараж, размещенный вблизи многоквартирного дома по адресу: г. Омск, ул. Иртышская набережная, д. 12 (Акт № 56);



Временный металлический гараж, размещенный вблизи многоквартирного дома по адресу: г. Омск, ул. Иртышская набережная, д. 12 (Акт № 57);



Временный металлический гараж, размещенный вблизи многоквартирного дома по адресу: г. Омск, ул. Чокана Валиханова, д. 13 (Акт № 58);



Временный металлический гараж, размещенный вблизи многоквартирного дома по адресу: г. Омск, ул. Чокана Валиханова, д. 13 (Акт № 59);



Временный металлический гараж, размещенный вблизи многоквартирного дома по адресу: г. Омск, ул. Декабристов, д. 110 (Акт № 60);



Временный металлический гараж, размещенный вблизи многоквартирного дома по адресу: г. Омск, ул. Декабристов, д. 110 (Акт № 61);



Временный металлический гараж, размещенный вблизи многоквартирного дома по адресу: г. Омск, ул. Декабристов, д. 110 (Акт № 62);



Временный металлический гараж, размещенный вблизи многоквартирного дома по адресу: г. Омск, ул. Декабристов, д. 110 (Акт № 63);



Временный металлический гараж, размещенный вблизи многоквартирного дома по адресу: г. Омск, ул. Декабристов, д. 110 (Акт № 64);



Временный металлический гараж, размещенный вблизи многоквартирного дома по адресу: г. Омск, ул. Декабристов, д. 110 (Акт № 65);



Временный металлический гараж, размещенный вблизи многоквартирного дома по адресу: г. Омск, ул. Декабристов, д. 110 (Акт № 66);



Временный металлический гараж, размещенный вблизи многоквартирного дома по адресу: г. Омск, ул. Декабристов, д. 110 (Акт № 67);



Временный металлический гараж, размещенный вблизи многоквартирного дома по адресу: г. Омск, ул. Декабристов, д. 110 (Акт № 68);



Временный железобетонный гараж, размещенный вблизи многоквартирного дома по адресу: г. Омск, ул. Омская, д. 109 корп.1 (Акт № 69);



Временный железобетонный гараж, размещенный вблизи многоквартирного дома по адресу: г. Омск, ул. Омская, д. 109 корп.1 (Акт № 70);



Временный металлический гараж, размещенный вблизи многоквартирного дома по адресу: г. Омск, ул. 9-я Линия, д. 46 (Акт № 71);



Временный металлический гараж, размещенный вблизи многоквартирного дома по адресу: г. Омск, ул. Красных Зорь, д. 83В (Акт № 72);



Временный металлический гараж, размещенный вблизи многоквартирного дома по адресу: г. Омск, ул. Пирогова, д. 46 (Акт № 73);



Временный металлический гараж, размещенный вблизи административного здания по адресу: г. Омск, ул. Театральная, д. 7 (Акт № 74);



Временный металлический гараж, размещенный вблизи многоквартирного дома по адресу: г. Омск, ул. Совхозная, д. 15 корп. 1 (Акт № 75);



Временный железобетонный гараж, размещенный вблизи многоквартирного дома по адресу: г. Омск, ул. Совхозная, д. 15 корп. 1 (Акт № 76);



Временный металлический гараж, размещенный вблизи многоквартирного дома по адресу: г. Омск, ул. Рабиновича, д. 88 (Акт № 77);



Временный погреб, размещенный вблизи многоквартирного дома по адресу: г. Омск, ул. Красных Зорь, д. 83В (Акт № 90);



Временный погреб, размещенный вблизи многоквартирного дома по адресу: г. Омск, ул. Красных Зорь, д. 83В (Акт № 91);



Временный погреб, размещенный вблизи многоквартирного дома по адресу: г. Омск, ул. Красных Зорь, д. 83В (Акт № 92);



Временный погреб, размещенный вблизи многоквартирного дома по адресу: г. Омск, ул. Красных Зорь, д. 83В (Акт № 93);



Временный погреб, размещенный вблизи многоквартирного дома по адресу: г. Омск, ул. Красных Зорь, д. 83В (Акт № 94);



Временный погреб, размещенный вблизи многоквартирного дома по адресу: г. Омск, ул. Красных Зорь, д. 83В (Акт № 95);



Временный погреб, размещенный вблизи многоквартирного дома по адресу: г. Омск, ул. Красных Зорь, д. 83В (Акт № 96);



Временный погреб, размещенный вблизи многоквартирного дома по адресу: г. Омск, ул. Красных Зорь, д. 83В (Акт № 97);



Временный погреб, размещенный вблизи многоквартирного дома по адресу: г. Омск, ул. Красных Зорь, д. 83В (Акт № 98);



Временный погреб, размещенный вблизи многоквартирного дома по адресу: г. Омск, ул. Красных Зорь, д. 83В (Акт № 99);



Временный погреб, размещенный вблизи многоквартирного дома по адресу: г. Омск, ул. Красных Зорь, д. 83В (Акт № 100);



Временный погреб, размещенный вблизи многоквартирного дома по адресу: г. Омск, ул. Красных Зорь, д. 83В (Акт № 101);



Временный погреб, размещенный вблизи многоквартирного дома по адресу: г. Омск, ул. Красных Зорь, д. 83В (Акт № 102);



Временный погреб, размещенный вблизи многоквартирного дома по адресу: г. Омск, ул. Красных Зорь, д. 83В (Акт № 103);



Временный погреб, размещенный вблизи многоквартирного дома по адресу: г. Омск, ул. Красных Зорь, д. 83В (Акт № 104);



Временный погреб, размещенный вблизи многоквартирного дома по адресу: г. Омск, ул. Красных Зорь, д. 83В (Акт № 105);



Временный погреб, размещенный вблизи многоквартирного дома по адресу: г. Омск, ул. Красных Зорь, д. 83В (Акт № 106);



Временный погреб, размещенный вблизи многоквартирного дома по адресу: г. Омск, ул. Красных Зорь, д. 83В (Акт № 107);



Временный погреб, размещенный вблизи многоквартирного дома по адресу: г. Омск, ул. Красных Зорь, д. 83В (Акт № 108);



Временный погреб, размещенный вблизи многоквартирного дома по адресу: г. Омск, ул. Красных Зорь, д. 83В (Акт № 109);



Временный погреб, размещенный вблизи многоквартирного дома по адресу: г. Омск, ул. Красных Зорь, д. 83В (Акт № 110);



Временный погреб, размещенный вблизи многоквартирного дома по адресу: г. Омск, ул. Красных Зорь, д. 83В (Акт № 111);



Временный погреб, размещенный вблизи многоквартирного дома по адресу: г. Омск, ул. Красных Зорь, д. 83В (Акт № 112);



Временный погреб, размещенный вблизи многоквартирного дома по адресу: г. Омск, ул. Красных Зорь, д. 83В (Акт № 113);



Временный погреб, размещенный вблизи многоквартирного дома по адресу: г. Омск, ул. Красных Зорь, д. 83В (Акт № 114);



Временный погреб, размещенный вблизи многоквартирного дома по адресу: г. Омск, ул. Красных Зорь, д. 83В (Акт № 115);



Временный погреб, размещенный вблизи многоквартирного дома по адресу: г. Омск, ул. Красных Зорь, д. 83В (Акт № 116);



Временный погреб, размещенный вблизи многоквартирного дома по адресу: г. Омск, ул. Красных Зорь, д. 83В (Акт № 117);



Временный погреб, размещенный вблизи многоквартирного дома по адресу: г. Омск, ул. Красных Зорь, д. 83В (Акт № 118);



Временный погреб, размещенный вблизи многоквартирного дома по адресу: г. Омск, ул. Красных Зорь, д. 83В (Акт № 119);



Временный погреб, размещенный вблизи многоквартирного дома по адресу: г. Омск, ул. Красных Зорь, д. 83В (Акт № 120);



Временный погреб, размещенный вблизи многоквартирного дома по адресу: г. Омск, ул. Красных Зорь, д. 83В (Акт № 121);



Временный погреб, размещенный вблизи многоквартирного дома по адресу: г. Омск, ул. Красных Зорь, д. 83В (Акт № 122);



Временный погреб, размещенный вблизи многоквартирного дома по адресу: г. Омск, ул. Красных Зорь, д. 83В (Акт № 123);



Временный погреб, размещенный вблизи многоквартирного дома по адресу: г. Омск, ул. Красных Зорь, д. 83В (Акт № 124);



Временный погреб, размещенный вблизи многоквартирного дома по адресу: г. Омск, ул. Красных Зорь, д. 83В (Акт № 125);



Временный погреб, размещенный вблизи многоквартирного дома по адресу: г. Омск, ул. Красных Зорь, д. 83В (Акт № 126);



Временный погреб, размещенный вблизи многоквартирного дома по адресу: г. Омск, ул. Красных Зорь, д. 83В (Акт № 127);



Временный погреб, размещенный вблизи многоквартирного дома по адресу: г. Омск, ул. Красных Зорь, д. 83В (Акт № 128);



Временный погреб, размещенный вблизи многоквартирного дома по адресу: г. Омск, ул. Красных Зорь, д. 83В (Акт № 129);



Временный погреб, размещенный вблизи многоквартирного дома по адресу: г. Омск, ул. Красных Зорь, д. 83В (Акт № 130);



Временный погреб, размещенный вблизи многоквартирного дома по адресу: г. Омск, ул. Красных Зорь, д. 83В (Акт № 131);



Временный погреб, размещенный вблизи многоквартирного дома по адресу: г. Омск, ул. Красных Зорь, д. 83В (Акт № 132);



Временный погреб, размещенный вблизи многоквартирного дома по адресу: г. Омск, ул. Красных Зорь, д. 83В (Акт № 133);



Временный погреб, размещенный вблизи многоквартирного дома по адресу: г. Омск, ул. Красных Зорь, д. 83В (Акт № 134);



Временный погреб, размещенный вблизи многоквартирного дома по адресу: г. Омск, ул. Красных Зорь, д. 83В (Акт № 135);



Временный погреб, размещенный вблизи многоквартирного дома по адресу: г. Омск, ул. Красных Зорь, д. 83В (Акт № 136);

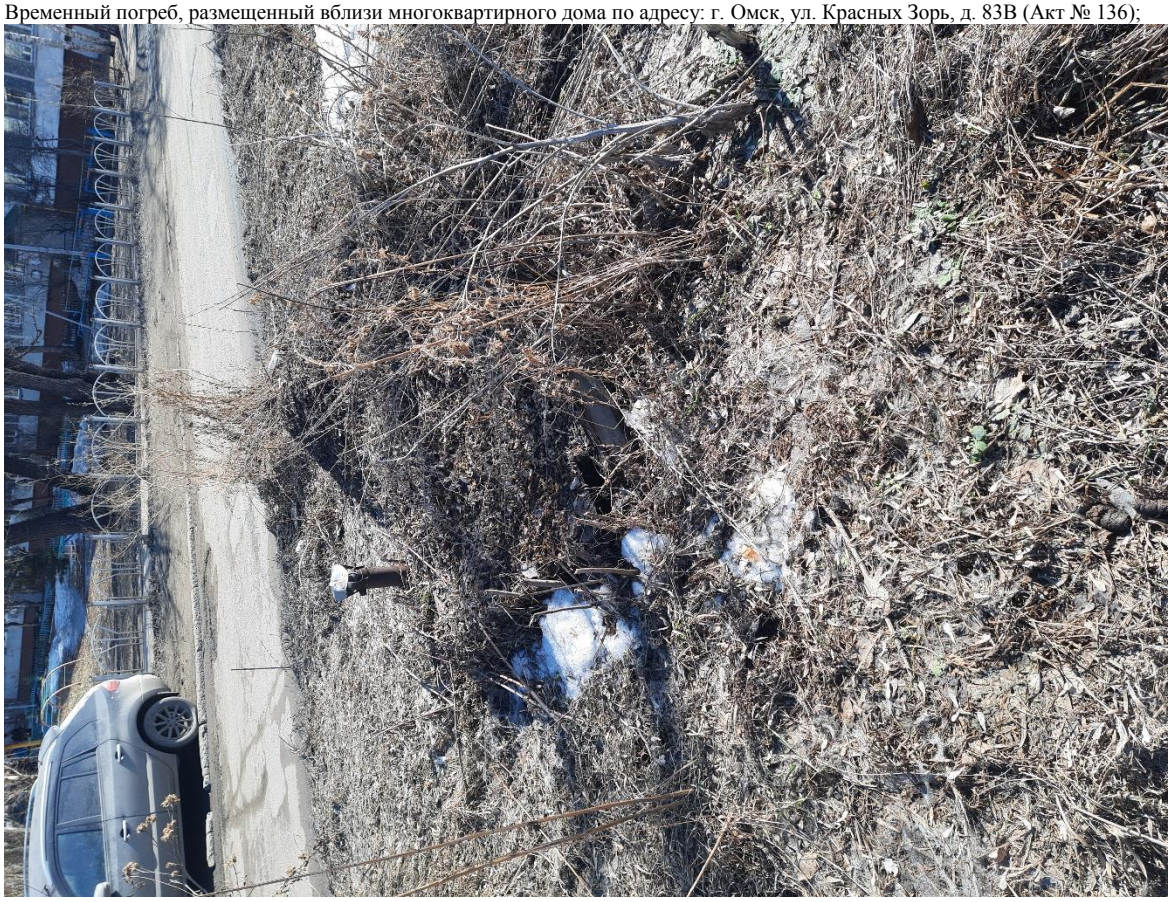

Временный погреб, размещенный вблизи многоквартирного дома по адресу: г. Омск, ул. Красных Зорь, д. 83В (Акт № 137);



Временный погреб, размещенный вблизи многоквартирного дома по адресу: г. Омск, ул. Красных Зорь, д. 83В (Акт № 138);



Временный погреб, размещенный вблизи многоквартирного дома по адресу: г. Омск, ул. Красных Зорь, д. 83В (Акт № 139);



Временный погреб, размещенный вблизи многоквартирного дома по адресу: г. Омск, ул. Красных Зорь, д. 83В (Акт № 140);



Временный погреб, размещенный вблизи многоквартирного дома по адресу: г. Омск, ул. Красных Зорь, д. 83В (Акт № 141);



Временный погреб, размещенный вблизи многоквартирного дома по адресу: г. Омск, ул. Красных Зорь, д. 83В (Акт № 142);



Временный погреб, размещенный вблизи многоквартирного дома по адресу: г. Омск, ул. Красных Зорь, д. 83В (Акт № 143);



Временный погреб, размещенный вблизи многоквартирного дома по адресу: г. Омск, ул. Красных Зорь, д. 83В (Акт № 144);



Временный погреб, размещенный вблизи многоквартирного дома по адресу: г. Омск, ул. Красных Зорь, д. 83В (Акт № 145);



Временный погреб, размещенный вблизи многоквартирного дома по адресу: г. Омск, ул. Красных Зорь, д. 83В (Акт № 146);



Временный погреб, размещенный вблизи многоквартирного дома по адресу: г. Омск, ул. Красных Зорь, д. 83В (Акт № 147);



Временный погреб, размещенный вблизи многоквартирного дома по адресу: г. Омск, ул. Красных Зорь, д. 83В (Акт № 148);



Временный погреб, размещенный вблизи многоквартирного дома по адресу: г. Омск, ул. Красных Зорь, д. 83В (Акт № 149);



Временный погреб, размещенный вблизи многоквартирного дома по адресу: г. Омск, ул. Красных Зорь, д. 83В (Акт № 150);



Временный погреб, размещенный вблизи многоквартирного дома по адресу: г. Омск, ул. Красных Зорь, д. 83В (Акт № 151);



Временный погреб, размещенный вблизи многоквартирного дома по адресу: г. Омск, ул. Красных Зорь, д. 83В (Акт № 152);



Временный погреб, размещенный вблизи многоквартирного дома по адресу: г. Омск, ул. Красных Зорь, д. 83В (Акт № 153);



Временный погреб, размещенный вблизи многоквартирного дома по адресу: г. Омск, ул. Красных Зорь, д. 83В (Акт № 154);



Временный погреб, размещенный вблизи многоквартирного дома по адресу: г. Омск, ул. Красных Зорь, д. 83В (Акт № 155);



Временный погреб, размещенный вблизи многоквартирного дома по адресу: г. Омск, ул. Красных Зорь, д. 83В (Акт № 156);



Временный погреб, размещенный вблизи многоквартирного дома по адресу: г. Омск, ул. Красных Зорь, д. 83В (Акт № 157);



Временный погреб, размещенный вблизи многоквартирного дома по адресу: г. Омск, ул. Красных Зорь, д. 83В (Акт № 158);



Временный погреб, размещенный вблизи многоквартирного дома по адресу: г. Омск, ул. Красных Зорь, д. 83В (Акт № 159);



Временный погреб, размещенный вблизи многоквартирного дома по адресу: г. Омск, ул. Красных Зорь, д. 83В (Акт № 160);



Временный погреб, размещенный вблизи многоквартирного дома по адресу: г. Омск, ул. Красных Зорь, д. 83В (Акт № 161);



Временный погреб, размещенный вблизи многоквартирного дома по адресу: г. Омск, ул. Красных Зорь, д. 83В (Акт № 162);



Временный погреб, размещенный вблизи многоквартирного дома по адресу: г. Омск, ул. Красных Зорь, д. 83В (Акт № 163);



Временный погреб, размещенный вблизи многоквартирного дома по адресу: г. Омск, ул. Красных Зорь, д. 83В (Акт № 164);



Временный погреб, размещенный вблизи многоквартирного дома по адресу: г. Омск, ул. Красных Зорь, д. 83В (Акт № 165);



Временный погреб, размещенный вблизи многоквартирного дома по адресу: г. Омск, ул. Красных Зорь, д. 83В (Акт № 166);



Временный погреб, размещенный вблизи многоквартирного дома по адресу: г. Омск, ул. Красных Зорь, д. 83В (Акт № 167);



Временный погреб, размещенный вблизи многоквартирного дома по адресу: г. Омск, ул. Красных Зорь, д. 83В (Акт № 168);



Временный погреб, размещенный вблизи многоквартирного дома по адресу: г. Омск, ул. Красных Зорь, д. 83В (Акт № 169);



Временный погреб, размещенный вблизи многоквартирного дома по адресу: г. Омск, ул. Красных Зорь, д. 83В (Акт № 170);



Временный погреб, размещенный вблизи многоквартирного дома по адресу: г. Омск, ул. Красных Зорь, д. 83В (Акт № 171);



Временный погреб, размещенный вблизи многоквартирного дома по адресу: г. Омск, ул. Красных Зорь, д. 83В (Акт № 172);



Временный погреб, размещенный вблизи многоквартирного дома по адресу: г. Омск, ул. Красных Зорь, д. 83В (Акт № 173);



Временный погреб, размещенный вблизи многоквартирного дома по адресу: г. Омск, ул. Красных Зорь, д. 83В (Акт № 174);



Временный погреб, размещенный вблизи многоквартирного дома по адресу: г. Омск, ул. Красных Зорь, д. 83В (Акт № 175);



Временный погреб, размещенный вблизи многоквартирного дома по адресу: г. Омск, ул. Красных Зорь, д. 83В (Акт № 176);



Временный погреб, размещенный вблизи многоквартирного дома по адресу: г. Омск, ул. Красных Зорь, д. 83В (Акт № 177);



Временный погреб, размещенный вблизи многоквартирного дома по адресу: г. Омск, ул. Красных Зорь, д. 83В (Акт № 178);



Временный погреб, размещенный вблизи многоквартирного дома по адресу: г. Омск, ул. Красных Зорь, д. 83В (Акт № 179);



Временный погреб, размещенный вблизи многоквартирного дома по адресу: г. Омск, ул. Красных Зорь, д. 83В (Акт № 180);



Временный погреб, размещенный вблизи многоквартирного дома по адресу: г. Омск, ул. Красных Зорь, д. 83В (Акт № 181);



Временный погреб, размещенный вблизи многоквартирного дома по адресу: г. Омск, ул. Красных Зорь, д. 83В (Акт № 182);



Временный погреб, размещенный вблизи многоквартирного дома по адресу: г. Омск, ул. Красных Зорь, д. 83В (Акт № 183);



Временный погреб, размещенный вблизи многоквартирного дома по адресу: г. Омск, ул. Красных Зорь, д. 83В (Акт № 184);



Временный погреб, размещенный вблизи многоквартирного дома по адресу: г. Омск, ул. Красных Зорь, д. 83В (Акт № 185);



Временный погреб, размещенный вблизи многоквартирного дома по адресу: г. Омск, ул. Красных Зорь, д. 83В (Акт № 186);



Временный погреб, размещенный вблизи многоквартирного дома по адресу: г. Омск, ул. Красных Зорь, д. 83В (Акт № 187);



Временный погреб, размещенный вблизи многоквартирного дома по адресу: г. Омск, ул. Красных Зорь, д. 83В (Акт № 188);



Временный погреб, размещенный вблизи многоквартирного дома по адресу: г. Омск, ул. Красных Зорь, д. 83В (Акт № 189);



Временный погреб, размещенный вблизи многоквартирного дома по адресу: г. Омск, ул. Красных Зорь, д. 83В (Акт № 190);



Временный погреб, размещенный вблизи многоквартирного дома по адресу: г. Омск, ул. Красных Зорь, д. 83В (Акт № 191);



Временный погреб, размещенный вблизи многоквартирного дома по адресу: г. Омск, ул. Красных Зорь, д. 83В (Акт № 192);



Временный погреб, размещенный вблизи многоквартирного дома по адресу: г. Омск, ул. Красных Зорь, д. 83В (Акт № 193);



Временный погреб, размещенный вблизи многоквартирного дома по адресу: г. Омск, ул. Красных Зорь, д. 83В (Акт № 194);



Временный погреб, размещенный вблизи многоквартирного дома по адресу: г. Омск, ул. Красных Зорь, д. 83В (Акт № 195);



Временный погреб, размещенный вблизи многоквартирного дома по адресу: г. Омск, ул. Красных Зорь, д. 83В (Акт № 196);



Временный погреб, размещенный вблизи многоквартирного дома по адресу: г. Омск, ул. Красных Зорь, д. 83В (Акт № 197);



Временный погреб, размещенный вблизи многоквартирного дома по адресу: г. Омск, ул. Красных Зорь, д. 83В (Акт № 198);



Временный погреб, размещенный вблизи многоквартирного дома по адресу: г. Омск, ул. Красных Зорь, д. 83В (Акт № 199);



Временный погреб, размещенный вблизи многоквартирного дома по адресу: г. Омск, ул. Красных Зорь, д. 83В (Акт № 200);



Временный погреб, размещенный вблизи многоквартирного дома по адресу: г. Омск, ул. Красных Зорь, д. 83В (Акт № 201);



Временный погреб, размещенный вблизи многоквартирного дома по адресу: г. Омск, ул. Красных Зорь, д. 83В (Акт № 202);



Временный погреб, размещенный вблизи многоквартирного дома по адресу: г. Омск, ул. Красных Зорь, д. 83В (Акт № 203);



Временный погреб, размещенный вблизи многоквартирного дома по адресу: г. Омск, ул. Красных Зорь, д. 83В (Акт № 204);



Временный погреб, размещенный вблизи многоквартирного дома по адресу: г. Омск, ул. Красных Зорь, д. 83В (Акт № 205);



Временный погреб, размещенный вблизи многоквартирного дома по адресу: г. Омск, ул. Красных Зорь, д. 83В (Акт № 206);



Временный погреб, размещенный вблизи многоквартирного дома по адресу: г. Омск, ул. Красных Зорь, д. 83В (Акт № 207);



Временный погреб, размещенный вблизи многоквартирного дома по адресу: г. Омск, ул. Красных Зорь, д. 83В (Акт № 208);



Временный погреб, размещенный вблизи многоквартирного дома по адресу: г. Омск, ул. Красных Зорь, д. 83В (Акт № 209);



Временный погреб, размещенный вблизи многоквартирного дома по адресу: г. Омск, ул. Красных Зорь, д. 83В (Акт № 210);



Временный погреб, размещенный вблизи многоквартирного дома по адресу: г. Омск, ул. Красных Зорь, д. 83В (Акт № 211);



Временный погреб, размещенный вблизи многоквартирного дома по адресу: г. Омск, ул. Красных Зорь, д. 83В (Акт № 212);



Временный погреб, размещенный вблизи многоквартирного дома по адресу: г. Омск, ул. Красных Зорь, д. 83В (Акт № 213);



Временный погреб, размещенный вблизи многоквартирного дома по адресу: г. Омск, ул. Красных Зорь, д. 83В (Акт № 214);



Временный погреб, размещенный вблизи многоквартирного дома по адресу: г. Омск, ул. Красных Зорь, д. 83В (Акт № 215);



Временный погреб, размещенный вблизи многоквартирного дома по адресу: г. Омск, ул. Красных Зорь, д. 83В (Акт № 216);



Временный погреб, размещенный вблизи многоквартирного дома по адресу: г. Омск, ул. Красных Зорь, д. 83В (Акт № 217);



Временный погреб, размещенный вблизи многоквартирного дома по адресу: г. Омск, ул. Красных Зорь, д. 83В (Акт № 218);



Временный погреб, размещенный вблизи многоквартирного дома по адресу: г. Омск, ул. Красных Зорь, д. 83В (Акт № 219);



Временный погреб, размещенный вблизи многоквартирного дома по адресу: г. Омск, ул. Красных Зорь, д. 83В (Акт № 220);



Временный погреб, размещенный вблизи многоквартирного дома по адресу: г. Омск, ул. Красных Зорь, д. 83В (Акт № 221);



Временный погреб, размещенный вблизи многоквартирного дома по адресу: г. Омск, ул. Красных Зорь, д. 83В (Акт № 222);



Временный погреб, размещенный вблизи многоквартирного дома по адресу: г. Омск, ул. Красных Зорь, д. 83В (Акт № 223);



Временный погреб, размещенный вблизи многоквартирного дома по адресу: г. Омск, ул. Красных Зорь, д. 83В (Акт № 224);



Временный погреб, размещенный вблизи многоквартирного дома по адресу: г. Омск, ул. Красных Зорь, д. 83В (Акт № 225);



Временный погреб, размещенный вблизи многоквартирного дома по адресу: г. Омск, ул. Красных Зорь, д. 83В (Акт № 226);



Временный погреб, размещенный вблизи многоквартирного дома по адресу: г. Омск, ул. Красных Зорь, д. 83В (Акт № 227);



Временный погреб, размещенный вблизи многоквартирного дома по адресу: г. Омск, ул. Красных Зорь, д. 83В (Акт № 228);



Временный погреб, размещенный вблизи многоквартирного дома по адресу: г. Омск, ул. Красных Зорь, д. 83В (Акт № 229);

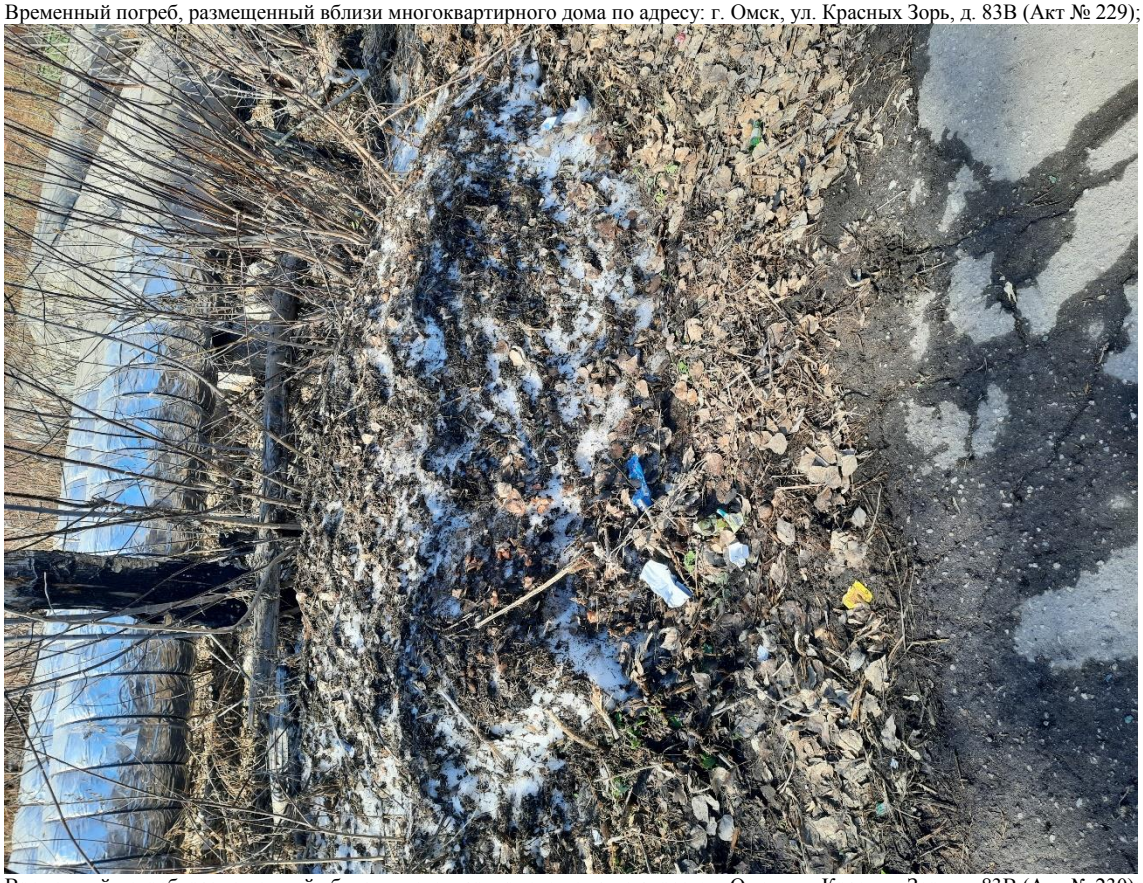

Временный погреб, размещенный вблизи многоквартирного дома по адресу: г. Омск, ул. Красных Зорь, д. 83В (Акт № 230);



Временный погреб, размещенный вблизи многоквартирного дома по адресу: г. Омск, ул. Красных Зорь, д. 83В (Акт № 231);



Временный погреб, размещенный вблизи многоквартирного дома по адресу: г. Омск, ул. Красных Зорь, д. 83В (Акт № 232);



Временный погреб, размещенный вблизи многоквартирного дома по адресу: г. Омск, ул. Красных Зорь, д. 83В (Акт № 233);



Временный погреб, размещенный вблизи многоквартирного дома по адресу: г. Омск, ул. Красных Зорь, д. 83В (Акт № 234);



Временный погреб, размещенный вблизи многоквартирного дома по адресу: г. Омск, ул. Красных Зорь, д. 83В (Акт № 235);



Временный погреб, размещенный вблизи многоквартирного дома по адресу: г. Омск, ул. Красных Зорь, д. 83В (Акт № 236);



Временный погреб, размещенный вблизи многоквартирного дома по адресу: г. Омск, ул. Красных Зорь, д. 83В (Акт № 237);



Временный погреб, размещенный вблизи многоквартирного дома по адресу: г. Омск, ул. Красных Зорь, д. 83В (Акт № 238);



Временный погреб, размещенный вблизи многоквартирного дома по адресу: г. Омск, ул. Красных Зорь, д. 83В (Акт № 239);

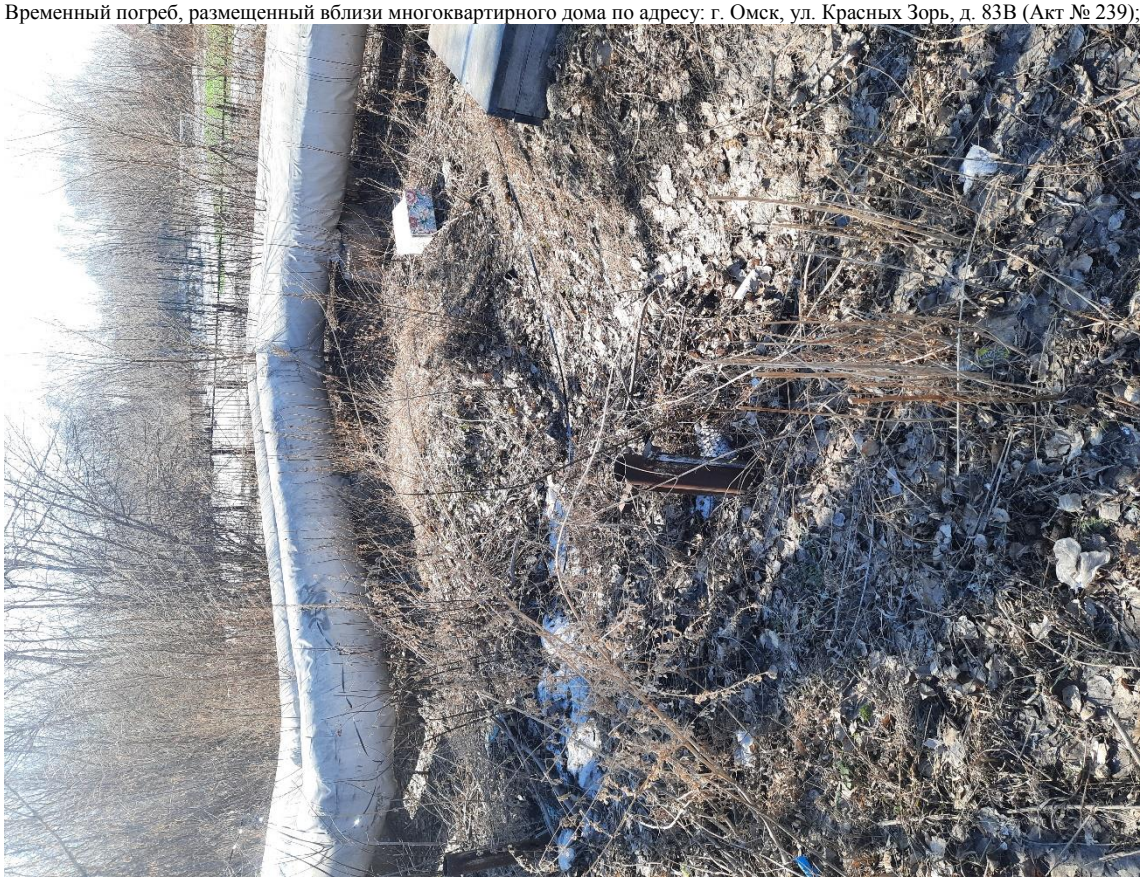

Временный погреб, размещенный вблизи многоквартирного дома по адресу: г. Омск, ул. Красных Зорь, д. 83В (Акт № 240);



Временный погреб, размещенный вблизи многоквартирного дома по адресу: г. Омск, ул. Красных Зорь, д. 83В (Акт № 241);



Временный погреб, размещенный вблизи многоквартирного дома по адресу: г. Омск, ул. Красных Зорь, д. 83В (Акт № 242);



Временный погреб, размещенный вблизи многоквартирного дома по адресу: г. Омск, ул. Красных Зорь, д. 83В (Акт № 243);



Временный погреб, размещенный вблизи многоквартирного дома по адресу: г. Омск, ул. Красных Зорь, д. 83В (Акт № 244);



Временный погреб, размещенный вблизи многоквартирного дома по адресу: г. Омск, ул. Красных Зорь, д. 83В (Акт № 245);



Временный погреб, размещенный вблизи многоквартирного дома по адресу: г. Омск, ул. Красных Зорь, д. 83В (Акт № 246);



Временный погреб, размещенный вблизи многоквартирного дома по адресу: г. Омск, ул. Красных Зорь, д. 83В (Акт № 247);



Временный погреб, размещенный вблизи многоквартирного дома по адресу: г. Омск, ул. Красных Зорь, д. 83В (Акт № 248);



Временный погреб, размещенный вблизи многоквартирного дома по адресу: г. Омск, ул. Красных Зорь, д. 83В (Акт № 249);



Временный погреб, размещенный вблизи многоквартирного дома по адресу: г. Омск, ул. Красных Зорь, д. 83В (Акт № 250);



Временный погреб, размещенный вблизи многоквартирного дома по адресу: г. Омск, ул. Красных Зорь, д. 83В (Акт № 251);



Временный погреб, размещенный вблизи многоквартирного дома по адресу: г. Омск, ул. Красных Зорь, д. 83В (Акт № 252);



Временный погреб, размещенный вблизи многоквартирного дома по адресу: г. Омск, ул. Красных Зорь, д. 83В (Акт № 253);



Временный погреб, размещенный вблизи многоквартирного дома по адресу: г. Омск, ул. Красных Зорь, д. 83В (Акт № 254);



Временный погреб, размещенный вблизи многоквартирного дома по адресу: г. Омск, ул. Красных Зорь, д. 83В (Акт № 255);



Временный погреб, размещенный вблизи многоквартирного дома по адресу: г. Омск, ул. Красных Зорь, д. 83В (Акт № 256);



Временный погреб, размещенный вблизи многоквартирного дома по адресу: г. Омск, ул. Красных Зорь, д. 83В (Акт № 257);



Временный погреб, размещенный вблизи многоквартирного дома по адресу: г. Омск, ул. Красных Зорь, д. 83В (Акт № 258);



Временный погреб, размещенный вблизи многоквартирного дома по адресу: г. Омск, ул. Красных Зорь, д. 83В (Акт № 259);



Временный погреб, размещенный вблизи многоквартирного дома по адресу: г. Омск, ул. Красных Зорь, д. 83В (Акт № 260);



Временный погреб, размещенный вблизи многоквартирного дома по адресу: г. Омск, ул. Красных Зорь, д. 83В (Акт № 261);



Временный погреб, размещенный вблизи многоквартирного дома по адресу: г. Омск, ул. Красных Зорь, д. 83В (Акт № 262);



Временный погреб, размещенный вблизи многоквартирного дома по адресу: г. Омск, ул. Красных Зорь, д. 83В (Акт № 263);



Временный погреб, размещенный вблизи многоквартирного дома по адресу: г. Омск, ул. Красных Зорь, д. 83В (Акт № 264);



Временный погреб, размещенный вблизи многоквартирного дома по адресу: г. Омск, ул. Красных Зорь, д. 83В (Акт № 265);

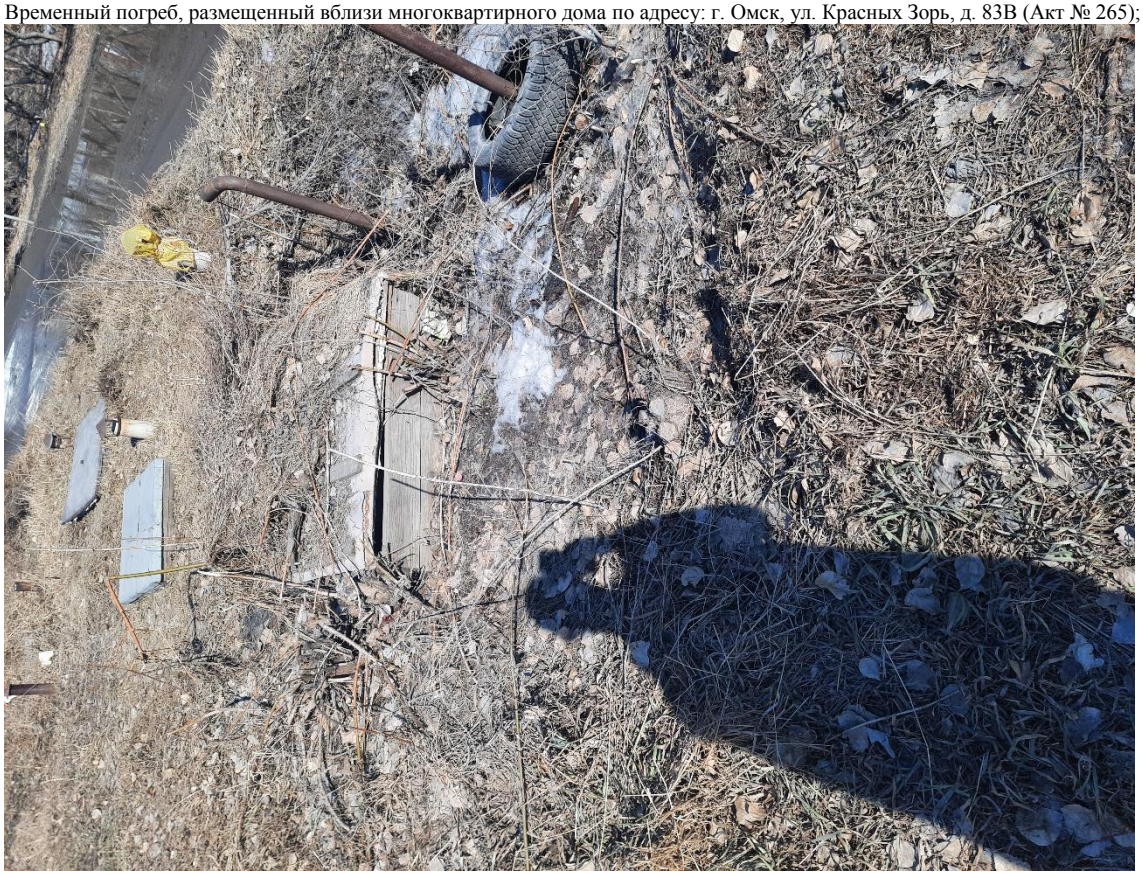

Временный погреб, размещенный вблизи многоквартирного дома по адресу: г. Омск, ул. Красных Зорь, д. 83В (Акт № 266);



Временный погреб, размещенный вблизи многоквартирного дома по адресу: г. Омск, ул. Красных Зорь, д. 83В (Акт № 267);



Временный погреб, размещенный вблизи многоквартирного дома по адресу: г. Омск, ул. Красных Зорь, д. 83В (Акт № 268);



Временный погреб, размещенный вблизи многоквартирного дома по адресу: г. Омск, ул. Красных Зорь, д. 83В (Акт № 269);



Временный погреб, размещенный вблизи многоквартирного дома по адресу: г. Омск, ул. Красных Зорь, д. 83В (Акт № 270);



Временный погреб, размещенный вблизи многоквартирного дома по адресу: г. Омск, ул. Красных Зорь, д. 83В (Акт № 271);



Временный погреб, размещенный вблизи многоквартирного дома по адресу: г. Омск, ул. Красных Зорь, д. 83В (Акт № 272);



Временный погреб, размещенный вблизи многоквартирного дома по адресу: г. Омск, ул. Красных Зорь, д. 83В (Акт № 273);



Временный погреб, размещенный вблизи многоквартирного дома по адресу: г. Омск, ул. Красных Зорь, д. 83В (Акт № 274);



Временный погреб, размещенный вблизи многоквартирного дома по адресу: г. Омск, ул. Красных Зорь, д. 83В (Акт № 275);



Временный погреб, размещенный вблизи многоквартирного дома по адресу: г. Омск, ул. Красных Зорь, д. 83В (Акт № 276);



Временный погреб, размещенный вблизи многоквартирного дома по адресу: г. Омск, ул. Красных Зорь, д. 83В (Акт № 277);



Временный погреб, размещенный вблизи многоквартирного дома по адресу: г. Омск, ул. Красных Зорь, д. 83В (Акт № 278);



Временный погреб, размещенный вблизи многоквартирного дома по адресу: г. Омск, ул. Красных Зорь, д. 83В (Акт № 279);



Временный погреб, размещенный вблизи многоквартирного дома по адресу: г. Омск, ул. Красных Зорь, д. 83В (Акт № 280);



Временный металлический гараж, размещенный вблизи многоквартирного дома по адресу: г. Омск, ул. Набережная Тухачевского, д. 18 (Акт № 281);



Временный металлический гараж, размещенный вблизи многоквартирного дома по адресу: г. Омск, ул. Набережная Тухачевского, д. 18 (Акт № 282);



Временный металлический гараж, размещенный вблизи многоквартирного дома по адресу: г. Омск, ул. Набережная Тухачевского, д. 18 (Акт № 283);



Временный металлический гараж, размещенный вблизи многоквартирного дома по адресу: г. Омск, ул. Набережная Тухачевского, д. 18 (Акт № 284);



Временный металлический гараж, размещенный вблизи многоквартирного дома по адресу: г. Омск, ул. Набережная Тухачевского, д. 22 (Акт № 285);



Временный металлический гараж, размещенный вблизи многоквартирного дома по адресу: г. Омск, ул. Набережная Тухачевского, д. 22 (Акт № 286);



Временный металлический гараж, размещенный вблизи многоквартирного дома по адресу: г. Омск, ул. Набережная Тухачевского, д. 22 (Акт № 287);



Временный металлический гараж, размещенный вблизи многоквартирного дома по адресу: г. Омск, ул. Набережная Тухачевского, д. 22 (Акт № 288);



Временный металлический гараж, размещенный вблизи многоквартирного дома по адресу: г. Омск, ул. Набережная Тухачевского, д. 22 (Акт № 289);



Временный металлический гараж, размещенный вблизи многоквартирного дома по адресу: г. Омск, ул. Набережная Тухачевского, д. 22 (Акт № 290);



Временный металлический гараж, размещенный вблизи многоквартирного дома по адресу: г. Омск, ул. Набережная Тухачевского, д. 22 (Акт № 291);



Временный металлический гараж, размещенный вблизи многоквартирного дома по адресу: г. Омск, ул. Набережная Тухачевского, д. 22 (Акт № 292);



Временный металлический гараж, размещенный вблизи многоквартирного дома по адресу: г. Омск, ул. Набережная Тухачевского, д. 22 (Акт № 293);

