# ПОСТАНОВЛЕНИЕ
# АДМИНИСТРАЦИИ ГОРОДА ОМСКА

от 28 марта 2023 года № 282-п

Об установлении публичного сервитута в отношении части земельного участка с кадастровым номером 55:36:100904:2206

Руководствуясь Земельным кодексом Российской Федерации, Федеральным законом «О введении в действие Земельного кодекса Российской Федерации», Федеральным законом «Об общих принципах организации местного самоуправления в Российской Федерации», Приказом Министерства архитектуры, строительства и жилищно-коммунального хозяйства Российской Федерации от 17 августа 1992 года № 197 «О типовых правилах охраны коммунальных тепловых сетей», Уставом города Омска, постановлением Администрации города Омска от 17 октября 2019 года № 710-п «Об утверждении административного регламента предоставления муниципальной услуги «Принятие решения об установлении публичного сервитута в отдельных целях», на основании ходатайства об установлении публичного сервитута Акционерного общества «Омские распределительные тепловые сети» от 3 марта 2023 года № ДАГ-МУ/131 постановляю:

1. Установить в интересах Акционерного общества «Омские распределительные тепловые сети» (далее – Акционерное общество) (ОГРН 1145543013868, ИНН 5503249258) публичный сервитут в целях размещения, эксплуатации сетей теплоснабжения «Строительство теплотрассы 2Ду 150 мм от тепловой камеры К-II-9а Омских тепловых сетей», принадлежащих Акционерному обществу на праве собственности от 17 октября 2017 года № 55:36:100904:2234-55/001/2017-1 согласно выписке из Единого государственного реестра недвижимости об объекте недвижимости, в отношении части земельного участка площадью 2348 кв. м, входящей в состав земельного участка с кадастровым номером 55:36:100904:2206, площадью 22207 кв. м, относящегося к категории земель населенных пунктов, местоположение: Омская область, город Омск, Кировский административный округ, на земельном участке расположена автомобильная дорога общего пользования местного значения дорога в створе улицы Дергачева (от улицы Рокоссовского до улицы Дианова), идентификационный номер 52-401-364 ОП МГ 368.

2. Срок публичного сервитута – 49 лет.

3. Утвердить границы публичного сервитута в соответствии со схемой расположения границ публичного сервитута согласно приложению № 1 к настоящему постановлению и описанием границ публичного сервитута согласно приложению № 2 к настоящему постановлению.

4. Департаменту архитектуры и градостроительства Администрации города Омска в течение пяти рабочих дней со дня принятия решения об установлении публичного сервитута:

1) осуществить необходимые мероприятия и юридически значимые действия, связанные с установлением публичного сервитута;

2) совместно с департаментом информационной политики Администрации города Омска обеспечить:

- размещение настоящего постановления на официальном сайте Администрации города Омска в информационно-телекоммуникационной сети «Интернет»;

- опубликование настоящего постановления в сетевом издании «Омск.рф. Правовой портал Администрации города Омска» в информационно-телекоммуникационной сети «Интернет»;

- опубликование настоящего постановления (за исключением приложений к нему) в средствах массовой информации.

5. Контроль за исполнением настоящего постановления возложить на заместителя Мэра города Омска, директора департамента имущественных отношений Администрации города Омска Д.А. Махиню.

Мэр города Омска С.Н. Шелест

Приложение № 1
к постановлению Администрации города Омска
от 28 марта 2023 года № 282-п

# СХЕМА
## расположения границ публичного сервитута

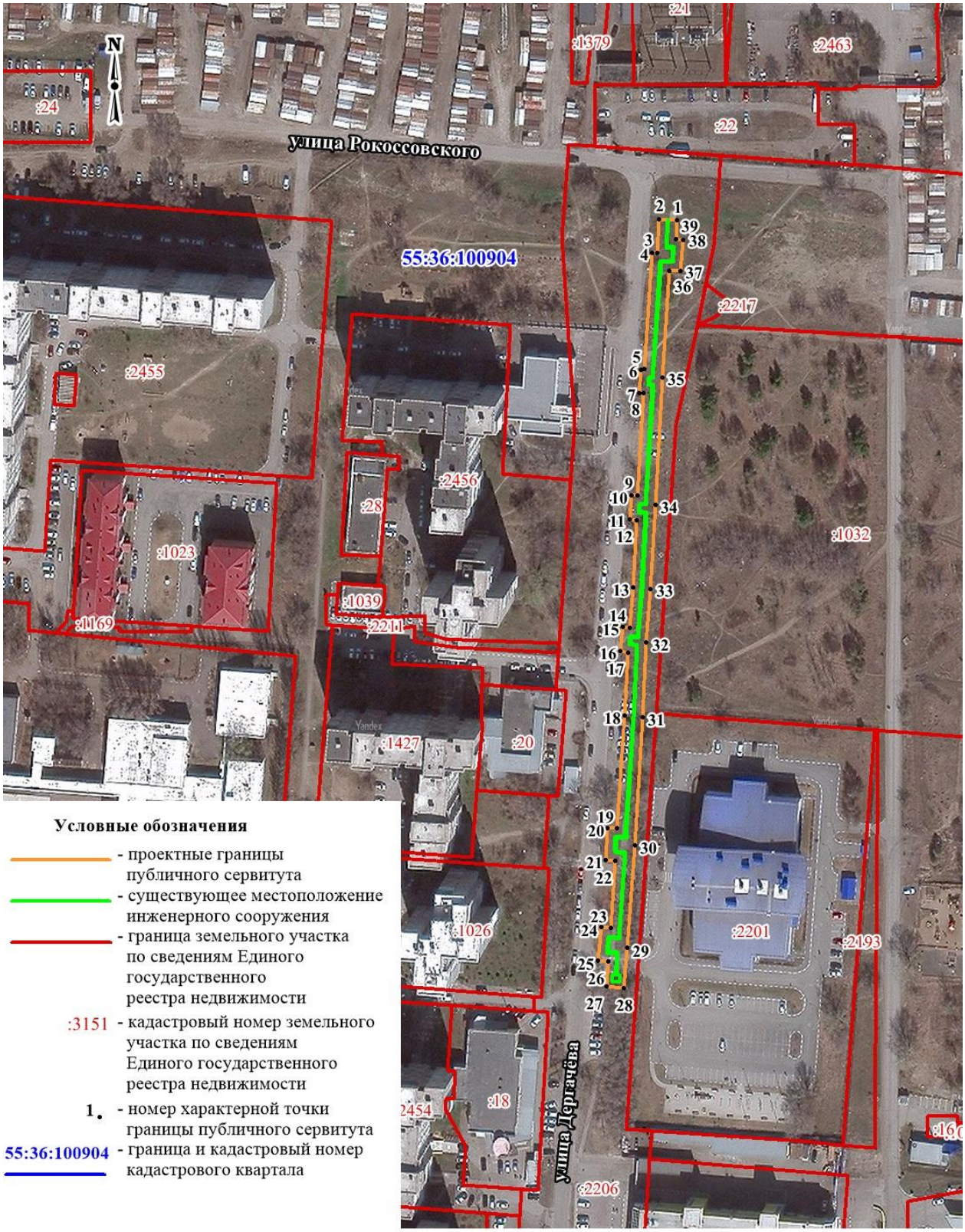


Масштаб 1:2000

Приложение № 2
к постановлению Администрации города Омска
от 28 марта 2023 года № 282-п

# ОПИСАНИЕ ГРАНИЦ
## публичного сервитута

| № п/п | Характеристики объекта | Описание характеристик |
|---|---|---|
| 1 | Местоположение публичного сервитута | Омская область, город Омск, Кировский административный округ |
| 2 | Площадь, кв. м | 2348+/-17 |
| 3 | Иные характеристики объекта | Публичный сервитут устанавливается в целях размещения, эксплуатации сетей теплоснабжения «Строительство теплотрассы 2Ду 150 мм от тепловой камеры К-II-9а Омских тепловых сетей».<br>Срок установления сервитута – 49 лет |
| Система координат: МСК-55, 2 зона | | |
| Метод определения координат характерной точки: картометрический метод | | |
| Средняя квадратическая погрешность положения характерной точки (Mt) – 0,1 м | | |

## Сведения о характерных точках границ публичного сервитута

| Обозначение характерных точек границ | Координаты, м | |
|---|---|---|
| | X | Y |
| 1 | 485322,11 | 2155147,12 |
| 2 | 485308,81 | 2155145,97 |
| 3 | 485308,83 | 2155144,06 |
| 4 | 485263,31 | 2155139,85 |
| 5 | 485263,25 | 2155138,60 |
| 6 | 485254,19 | 2155137,57 |
| 7 | 485253,99 | 2155139,28 |
| 8 | 485213,97 | 2155135,81 |
| 9 | 485213,94 | 2155133,44 |
| 10 | 485204,66 | 2155132,49 |
| 11 | 485204,19 | 2155135,42 |
| 12 | 485177,92 | 2155133,23 |
| 13 | 485162,19 | 2155131,55 |
| 14 | 485162,42 | 2155128,85 |
| 15 | 485153,00 | 2155127,53 |
| 16 | 485152,44 | 2155130,64 |
| 17 | 485127,72 | 2155128,70 |
| 18 | 485083,68 | 2155124,74 |
| 19 | 485083,80 | 2155120,99 |
| 20 | 485071,45 | 2155120,04 |
| 21 | 485070,92 | 2155123,75 |

| Обозначение характерных точек границ | Координаты, м | |
|---|---|---|
| | X | Y |
| 22 | 485044,67 | 2155121,16 |
| 23 | 485045,13 | 2155117,45 |
| 24 | 485031,98 | 2155115,70 |
| 25 | 485031,69 | 2155119,76 |
| 26 | 485021,89 | 2155118,96 |
| 27 | 485021,19 | 2155125,83 |
| 28 | 485036,84 | 2155127,42 |
| 29 | 485076,91 | 2155131,38 |
| 30 | 485127,13 | 2155135,68 |
| 31 | 485156,37 | 2155137,97 |
| 32 | 485177,26 | 2155140,20 |
| 33 | 485210,07 | 2155142,94 |
| 34 | 485260,14 | 2155146,84 |
| 35 | 485301,75 | 2155150,44 |
| 36 | 485301,68 | 2155155,02 |
| 37 | 485313,83 | 2155156,42 |
| 38 | 485314,16 | 2155153,46 |
| 39 | 485321,50 | 2155154,10 |
| 1 | 485322,11 | 2155147,12 |