АДМИНИСТРАЦИЯ ГОРОДА ОМСКА
АДМИНИСТРАЦИЯ ЛЕНИНСКОГО АДМИНИСТРАТИВНОГО ОКРУГА
РАСПОРЯЖЕНИЕ

от 23 ноября 2026 года № 2645

г. Омск

О выносе самовольно размещенного движимого имущества

Руководствуясь постановлением Администрации города Омска от 30 января 2014 года № 95-п «Об утверждении Положения о порядке выноса движимого имущества в городе Омске», Положением об администрации Ленинского административного округа города Омска, утвержденным Решением Омского городского Совета от 29 июня 2011 года № 420:

1. Определить самовольно размещенным движимым имуществом (далее – самовольно размещенный объект) на земельных участках, государственная собственность на которые не разграничена:

1) металлический гараж площадью 6 кв. м, установленный в 26 метрах северо-западнее относительно здания, имеющего почтовый адрес: г. Омск, ул. Серова, д. 10;

2) металлический гараж площадью 21 кв. м, установленный в 24 метрах северо-западнее относительно здания, имеющего почтовый адрес: г. Омск, ул. Серова, д. 10;

3) опора воздушной линии (1 шт.), расположенная в 5 метрах юго-западнее относительно здания с адресным ориентиром: ул. Константина Заслонова, д. 9.

Фототаблицы мест размещения самовольно размещенных объектов прилагаются (приложения №№ 1,2).

2. Определить срок, в который должны быть добровольно вынесены самовольно размещенные объекты – до 1 декабря 2026 года.

3. Принудительный вынос самовольно размещенных объектов осуществить до 25 декабря 2026 года.

4. Рекомендовать Обществу с ограниченной ответственностью «Евразиан процессинг компани» осуществить вывоз самовольно размещенных объектов, и материальных ценностей, находящихся в них на площадку, расположенную на земельном участке с кадастровым номером 55:36:000000:938, по адресу: город Омск, улица Каховская, дом 3, корпус 2.

5. Рекомендовать бюджетному учреждению города Омска «Управление дорожного хозяйства и благоустройства» (далее – БУ города Омска «УДХБ»)

осуществить хранение самовольно размещенных объектов на площадке, расположенной на земельном участке с кадастровым номером 55:36:000000:938, по адресу: город Омск, улица Каховская, дом 3, корпус 2.

6. Отделу общественной безопасности администрации Ленинского административного округа города Омска обеспечить взаимодействие с правоохранительными органами.

7. Назначить ответственным лицом за координацию работ по выносу самовольно размещенных объектов заместителя главы администрации Ленинского административного округа города Омска Е.В. Попову. Ответственному лицу в трехдневный срок обеспечить направление копии настоящего распоряжения:

- в департамент общественной безопасности Администрации города Омска для обеспечения взаимодействия с правоохранительными органами;

- в департамент информационной политики Администрации города Омска для опубликования в средствах массовой информации и размещения в сети «Интернет»;

- в департамент городского хозяйства Администрации города Омска для обеспечения взаимодействия с БУ города Омска «УДХБ».

8. Заместителю главы администрации Ленинского административного округа города Омска Е.В. Поповой, главному специалисту отдела развития торговли и размещения гаражей администрации Ленинского административного округа города Омска Д.В. Немчинову, главному специалисту отдела развития торговли и размещения гаражей администрации Ленинского административного округа города Омска М.Д. Махмудянцеву, главному специалисту отдела развития торговли и размещения гаражей администрации Ленинского административного округа города Омска А.С. Зимницкому:

- присутствовать при выносе самовольно размещенных объектов;

- обеспечить составление актов о выносе самовольно размещенных объектов, при необходимости – актов о вскрытии самовольно размещенных объектов и описи материальных ценностей.

Глава администрации Н.М. Хроленко

Приложение № 1
к распоряжению администрации
Ленинского административного
округа города Омска
от 23 ноября 2026 г №2645

ФОТОТАБЛИЦА
мест размещения самовольно
размещенных объектов

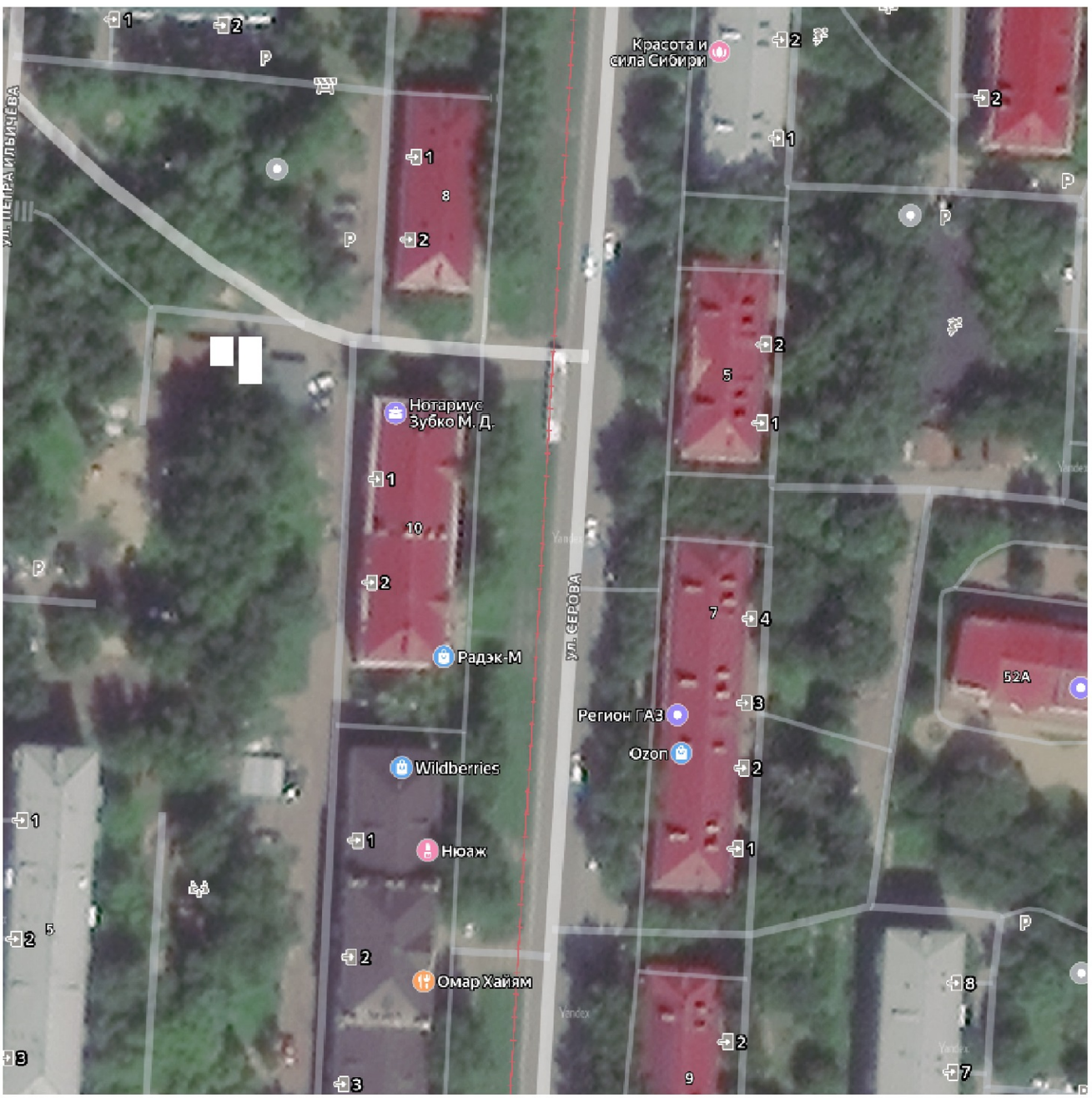

- самовольно размещенный объект

Приложение № 2
к распоряжению администрации
Ленинского административного
округа города Омска
от 23 ноября 2026 г №2645

ФОТОТАБЛИЦА
места размещения самовольно
размещенного объекта



- самовольно размещенный объект